YOUNG COLLECTION

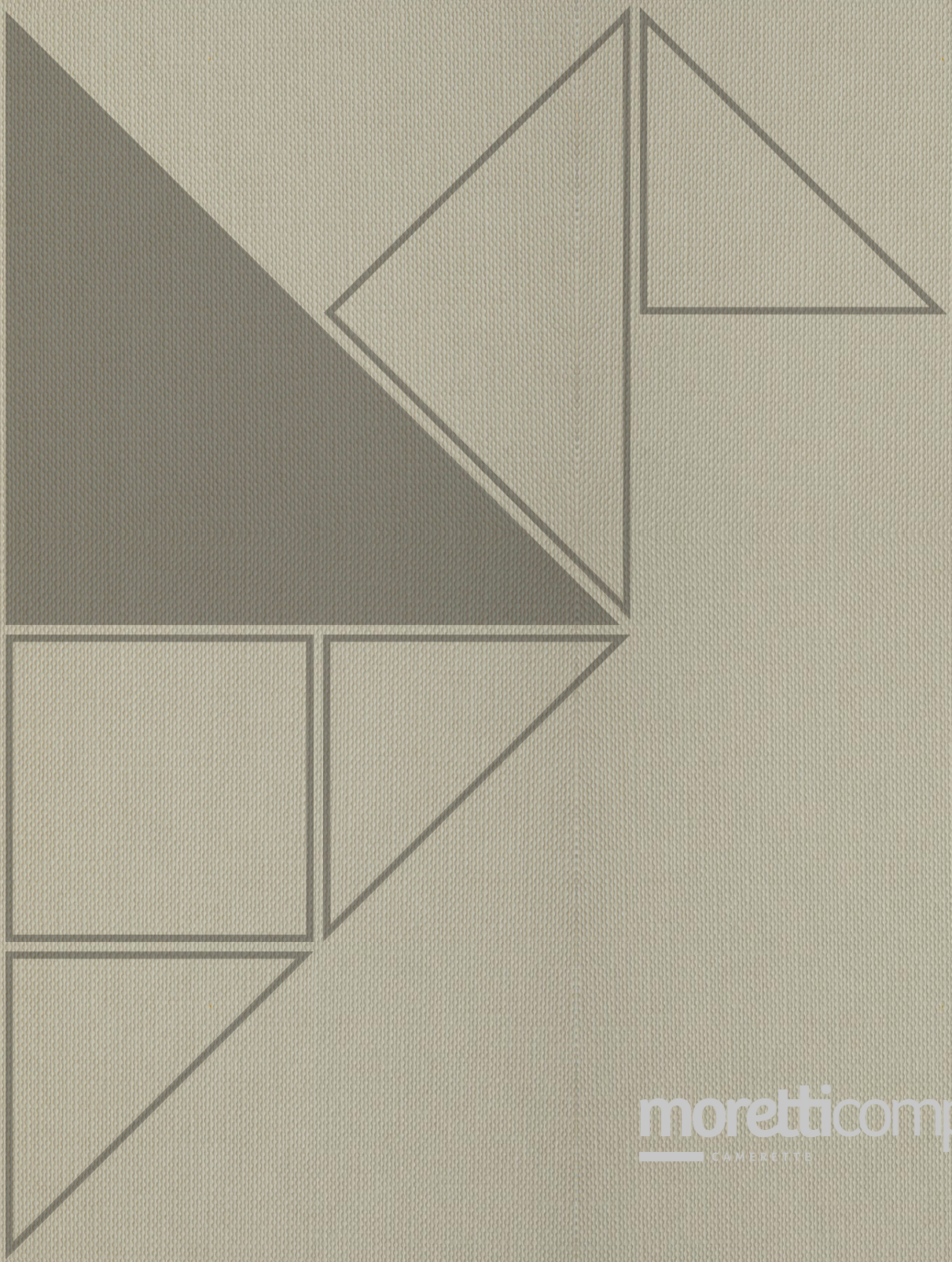

moretticompact

CAMBERETTE

moretticompact®
CAMERETTE

Young Collection

P 08 — 21
Y101
Camera con armadio e modulo porta TV
Bedroom with wardrobe and TV stand module

P 22 — 35
Y102
Camera con cabina armadio ad anta vetrina
Bedroom with walk-in wardrobe with glazed door

P 36 — 47
Y103
Camera con armadio sospeso ad angolo
Bedroom with floating corner wardrobe

P 48 — 61
Y104
Camera con armadio battente e libreria
Bedroom with hinged door wardrobe and bookcase

P 62 — 73
Y105
Camera con cabina armadio combinata
Bedroom with combined walk-in wardrobe

P 74 — 87
Y106
Camera con armadio battente e vano a giorno
Bedroom with hinged door wardrobe and open compartment

P 88 — 101
Y107
Camera con armadio scorrevole e libreria Outline
Bedroom with sliding door wardrobe and Outline bookcase

P 102 — 115
Y108
Camera con armadio a ponte e scrivania
Bedroom with wardrobe bridging unit and desk

P 116 — 127
Y109
Camera con wallbox anta vetrina
Bedroom with wallbox and glazed door

P 128 — 143
Y110
Camera con armadio ad ante scorrevoli Line
Bedroom with Line sliding door wardrobe

P 144 — 157
Y111
Camera con armadio a ponte sospeso Fly
Bedroom with Fly floating wardrobe bridging unit

P 158 — 171
Y112
Camera con cabina armadio e letto in pannello
Bedroom with walk-in wardrobe and panel bed

P 172 — 185
Y113
Camera con libreria bifacciale
Bedroom with double-sided bookcase

P 186 — 197
Y114
Camera con letto imbottito con box
Bedroom with upholstered bed with box

P 198 — 211
Y115
Camera a soppalco con armadio sospeso
Mezzanine room with floating wardrobe

P 212 — 223
Y116
Camera con armadio ad ante scorrevoli a specchio
Bedroom with mirrored sliding door wardrobe

P 224 — 235
Y117
Camera con divano letto imbottito Side Box
Bedroom with Side Box upholstered sofa bed

P 236 —249
Y118
Camera con libreria Outline e wallbox
Bedroom with Outline bookcase and wallbox

P 250 — 261
Y119
Camera con letto in metallo
Bedroom with metal bed

P 262 — 275
Y120
Camera con cabina armadio e scrivania sospesa
Bedroom with walk-in wardrobe and floating desk

P 276 — 289
Y121
Camera con scrivania ad angolo
Bedroom with corner desk

P 290 — 301
Y122
Camera con armadio mansardato
Bedroom with sloped ceiling wardrobe

Y101

A
Archi
tek
tur
kul
tur
BAUHAUS

Y101

Camera con armadio e modulo porta TV

Bedroom with wardrobe and TV stand module

Armadio ad angolo

Armadio ad angolo con modulo dotato di cerniere che consentono l'apertura delle ante a 155° per sfruttare in modo completo lo spazio tra due pareti.

CORNER WARDROBE - Corner wardrobe with a module equipped with hinges that allow the doors to open 155° to make the most of the space between two walls.

Armadio

Armadio battente con modulo a giorno e pannello porta TV: il pannello orientabile nasconde in profondità dei ripiani completamente sfruttabili. Completa l'armadio, il terminale Liberty con specchio e luce led inserita nel fianco che si accende con telecomando wireless.

WARDROBE - Hinged door wardrobe with open module and TV panel: the pivoting panel conceals fully usable shelves in depth. Completing the wardrobe is the Liberty end unit with mirror and LED light built into the side that switch on by wireless remote control.

Letto

Letto imbottito con testata Step, cui si affianca il comodino composto da due wallbox sovrapposti, uno a giorno e uno con cassetto, ruotabili per assumere posizioni diverse.

BED - Upholstered bed with Step headboard, complemented by a bedside table consisting of two stacked wallboxes, one open and one with drawer, which can be rotated into different positions.

Zona studio

Zona studio arredata con piano scrivania in laminato sagomato e wallbox sopeso a due cassetti.
A destra, l'armadio si completa con un modulo libreria che offre tanto spazio per riporre libri e quaderni.

STUDY AREA - Study area furnished with a shaped laminate desk top and a floating wallbox with two drawers. To the right, the wardrobe is completed with a bookcase unit that offers plenty of storage space for books and notebooks.

NOBILITATO
MELAMINE
BT Betulla

NOBILITATO
MELAMINE
PR Perla

LACCATO
LACQUERED
C101 Bianco

LACCATO
LACQUERED
C112 Perla

TESSUTO
FABRIC
VL17

Letto
L 143 / P 221.3 / H 110.6 cm

Comodino
L 38.4 / P 41.2 / H 40.2 cm

Zona studio
L 211.2 / P 58 / H 77 cm

Specchio
L 70 / P 2.2 / H 70 cm

Armadio ad angolo
L 167.1 x 320.3 / H 258 cm

Maniglia
Stylus Mini C131 - C112 / Push-pull

Bed
W 143 / D 221.3 / H 110.6 cm

Bedside table
W 38.4 / D 41.2 / H 40.2 cm

Study area
W 211.2 / D 58 / H 77 cm

Mirror
W 70 / D 2.2 / H 70 cm

Corner wardrobe
W 167.1 x 320.3 / H 258 cm

Handle
Stylus Mini C131 - C112 / Push-pull

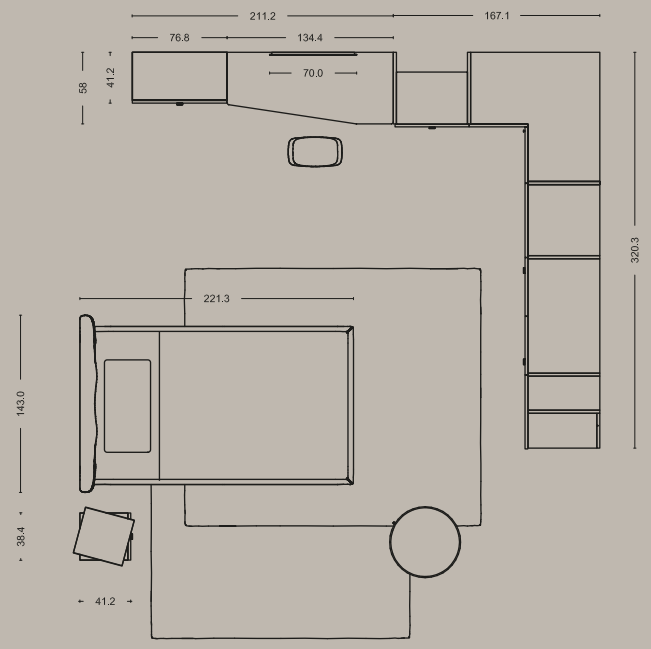

Y102

D

Y102

Camera con cabina armadio ad anta vetrina

Bedroom with walk-in wardrobe with glazed door

Letto

Il letto sommier imbottito utilizza come testata un pannello Wally rivestito in tessuto e dotato di illuminazione strip led. Completano la zona notte wallbox a giorno, con anta e con cassetto che si differenziano anche per una diversa scelta delle finiture.

BED - The upholstered sommier bed uses a Wally panel covered in fabric and equipped with LED strip lighting as its headboard. Open, door and drawer wallboxes, which also differ in their choice of finishes, complete the sleeping area.

Zona studio

Zona studio strutturata con piano scrivania sagomato e sospeso affiancato al modulo armadio.
A destra del piano, una composizione di wallbox e un L-box in metallo.

STUDY AREA - Structured study area with shaped floating desk top flanking the wardrobe module. To the right of the top, a wallbox composition and a metal L-box.

CABINA ARMADIO - La cabina armadio Short è consigliata in quei casi in cui serve uno spazio di contenimento più ampio di un armadio ma le dimensioni della stanza sono ridotte.
Qui è abbinata ad un modulo armadio con anta vetro. Il profilo delle ante è laccato nello stesso colore dei fianchi.

WALK-IN WARDROBE - The Short walk-in wardrobe is recommended in those cases where a larger storage space than a wardrobe is needed but the size of the room is small.
Here it is combined with a wardrobe module with a glazed door.
The door profile is lacquered in the same colour as the sides.

NOBILITATO
MELAMINE
BL Bianco Luce

NOBILITATO
MELAMINE
TT Tortora

LACCATO
LACQUERED
C101 Bianco

LACCATO
LACQUERED
C110 Nocciola

LACCATO
LACQUERED
C130 Ocra

TESSUTO
FABRIC
VL16

VETRO
GLASS
K40 Grigio Fumè

Gruppo letto
L 326.1 / P 215 / H 96.5 cm
Letto
L 130.2 / P 211.6 / H 40.5 cm
Gruppo pensili
L 249.3 / P 28.4 / H 57.6 cm
Gruppo armadio
L 107 x 167.1 / H 258 cm
Zona studio
L 230.6 / P 58 / H 132.5 cm
Maniglia
Push-Pull / Incorporata C110

Bed unit
W 326.1 / D 215 / H 96.5 cm
Bed
W 130.2 / D 211.6 / H 40.5 cm
Wall units
W 249.3 / D 28.4 / H 57.6 cm
Wardrobe unit
W 107 x 167.1 / H 258 cm
Study area
W 230.6 / D 58 / H 132.5 cm
Handle
Push-Pull / Incorporated C110

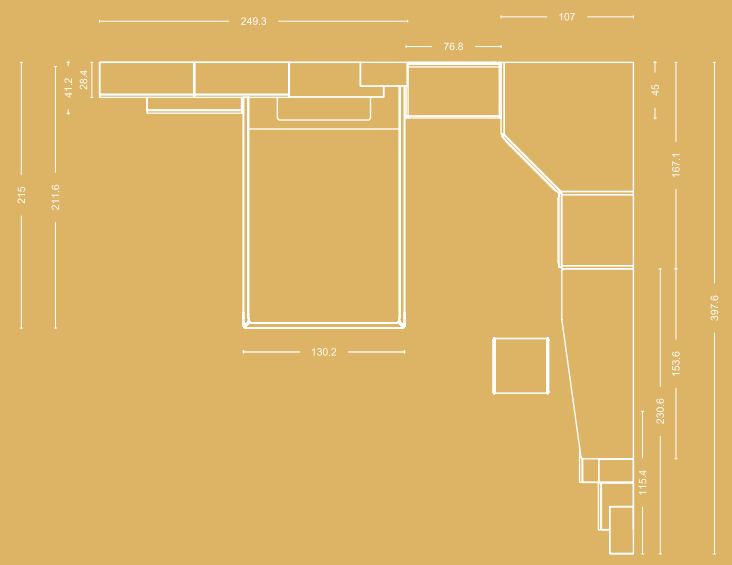

Y103

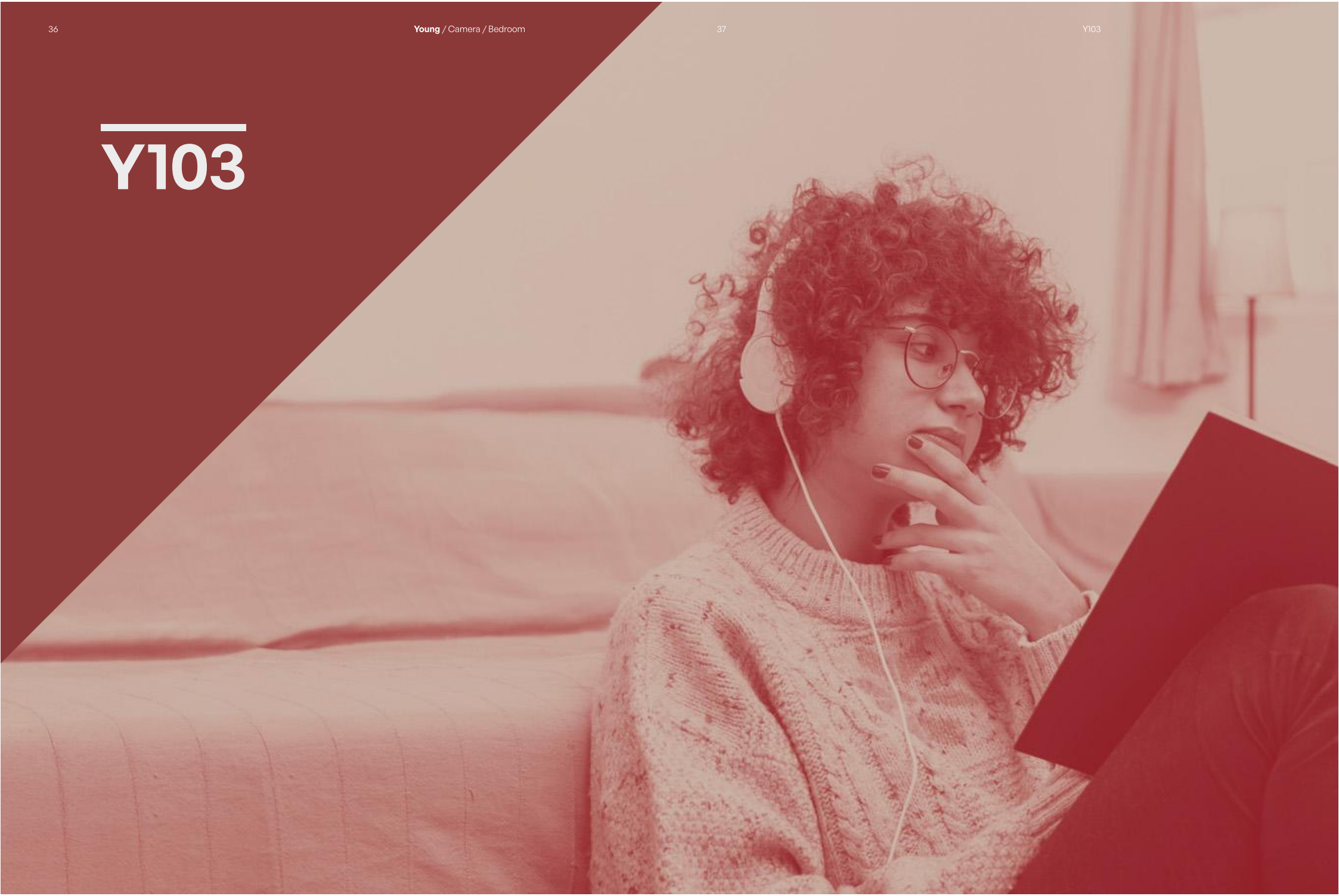

Y103

Camera con armadio sospeso ad angolo

Bedroom with floating corner wardrobe

Armadio

L'armadio sospeso è un progetto brevettato Moretti Compact che trasforma un arredo, di solito ingombrante, in un elemento di stile per la stanza. La soluzione ad angolo permette di sfruttare lo spazio tra due pareti contigue.

WARDROBE - The floating wardrobe is a patented Moretti Compact design that transforms a usually bulky piece of furniture into a stylish element for the room. The corner solution makes the most of the space between two adjoining walls.

LETTO - Il letto imbottito con testata Tetris ha un disegno minimale dato dalla sequenza di pannelli imbottiti tutti della stessa dimensione. Il comodino wallbox ha un cassetto con profilo gola fornito di chiusura rallentata.

BED - The upholstered bed with Tetris headboard has a minimalist design given by the sequence in upholstered panels all of the same size. The wallbox bedside table has a drawer with a groove profile equipped with a soft-close mechanism.

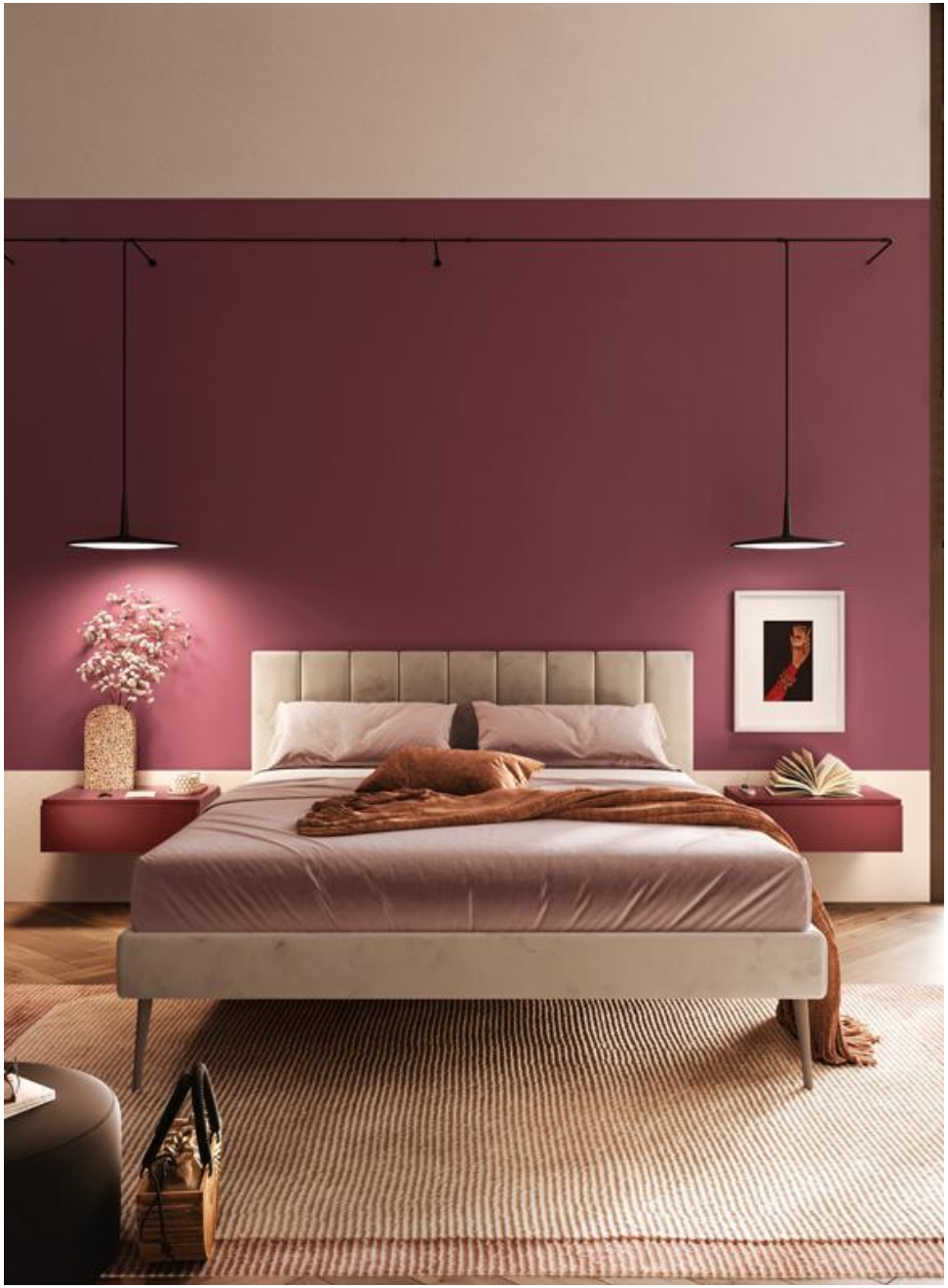

Angolo beauty

In camera è possibile allestire una piccola postazione home office o un angolo beauty con due wallbox sospesi laccati porpora completati da un top nella stessa finitura. Lo specchio rotondo retroilluminato si accende con sensore touch frontale.

BEAUTY STATION - A small home office workstation or beauty corner can be created in the room using two purple lacquered wallboxes with added top in the same finish. The backlit round mirror is switched on by operating the touch sensor.

NOBILITATO
MELAMINE
PR Perla

LACCATO
LACQUERED
C112 Perla

LACCATO
LACQUERED
C114 Porpora

TESSUTO
FABRIC
VL16

ECOPELLE
LEATHERETTE
EB18

Gruppo Letto
L 308 / P 216.4 / H 100 cm

Letto + Tetris
L 172.8 / P 216.6 / H 100 cm

Comodino
L 57.6 / P 41.2 / H 19.2 cm

Armadio ad angolo
L 297.1 x 202.1 / H 256 cm

Zona Beauty
L 153.8 / P 54.1 / H 19.2 cm

Specchio
L 70 / P 2.2 / H 70 cm

Maniglia
Gola C112 - C114

Bed unit
W 308 / D 216.4 / H 100 cm

Bed + Tetris
W 172.8 / D 216.6 / H 100 cm

Bedside table
W 57.6 / D 41.2 / H 19.2 cm

Corner wardrobe
W 297.1 x 202.1 / H 256 cm

Beauty area
W 153.8 / D 54.1 / H 19.2 cm

Mirror
W 70 / D 2.2 / H 70 cm

Handle
Gola C112 - C114

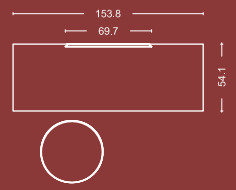

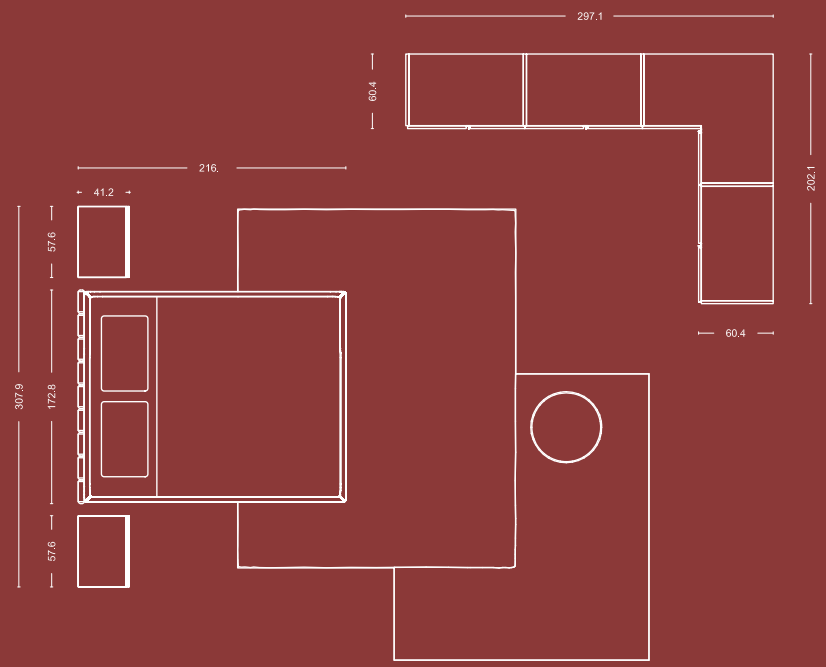

Y104

Y104

Camera con armadio battente e libreria

Bedroom with hinged door wardrobe and bookcase

Armadio

Il nuovo progetto di armadio mescola insieme moduli diversi per assecondare le necessità di ognuno. In questa camera, l'armadio ha moduli libreria e vano a giorno per lasciare spazio ad un monitor TV.

WARDROBE - The new wardrobe design mixes different modules together to suit a whole range of requirements. In this room, the wardrobe uses bookcase modules and open compartments to create space for a TV monitor.

Il letto con testata Cross è definito dal gioco dei tasselli imbottiti rivestiti in tessuto o ecopelle, sfoderabili.

I tessuti sono selezionati per essere forti e resistenti all'uso.

La pulizia è semplice e veloce e va effettuata con un panno morbido e detergenti neutri.

The Cross headboard bed is defined by the effect of upholstered pieces covered in fabric or leatherette, with removable covers.

Strong, hardwearing fabrics have been selected for this purpose.

Cleaning is quick and easy. All you need is a soft cloth and a gentle cleanser.

Zona studio

La scrivania con piano nobilitato rovere (spessore 38 mm) compone la zona studio insieme a due moduli wallbox con anta. A sinistra il piano è retto da un supporto in metallo Fix.

STUDY AREA - The desk with an oak melamine top (38 mm thick) makes up the study area, together with two wallbox modules with doors. On the left, the top is placed on a metal Fix support.

Armadio a ponte

L'armadio a ponte con ante battenti ad apertura gola ha due grandi cassetti per riporre i capi piegati. L'impiego di finiture diverse serve a sottolineare il diverso utilizzo degli spazi: nobilitato quarzo per le ante dei moduli che servono a contenere e rovere per la libreria e la schiena sottoponte.

BRIDGING UNIT - The wardrobe bridging unit with groove-opening hinged doors has two large drawers for storing folded garments. The use of different finishes serves to emphasise the different use of the space: quartz melamine for the doors of the storage modules and oak for the bookcase and backboard.

NOBILITATO
MELAMINE
RV Rovere

NOBILITATO
MELAMINE
QZ Quarzo

LACCATO
LACQUERED
C131 Quarzo

TESSUTO
FABRIC
BL12

Gruppo armadio
L 287.5 / P 60.4 / H 258 cm

Letto
L 139.5 / P 214.8 / H 113.3 cm

Comodino
L 57.6 / P 41.2 / H 19.2 cm

Airbox
L 172.8 / P 28 / H 46 cm

Zona studio
L 192 / P 58 / H 130 cm

Maniglia
Gola 131 / Push-Pull

Wardrobe unit
W 287.5 / D 60.4 / H 258 cm

Bed
W 139.5 / D 214.8 / H 113.3 cm

Bedside table
W 57.6 / D 41.2 / H 19.2 cm

Airbox
W 172.8 / D 28 / H 46 cm

Study area
W 192 / D 58 / H 130 cm

Handle
Gola 131 / Push-Pull

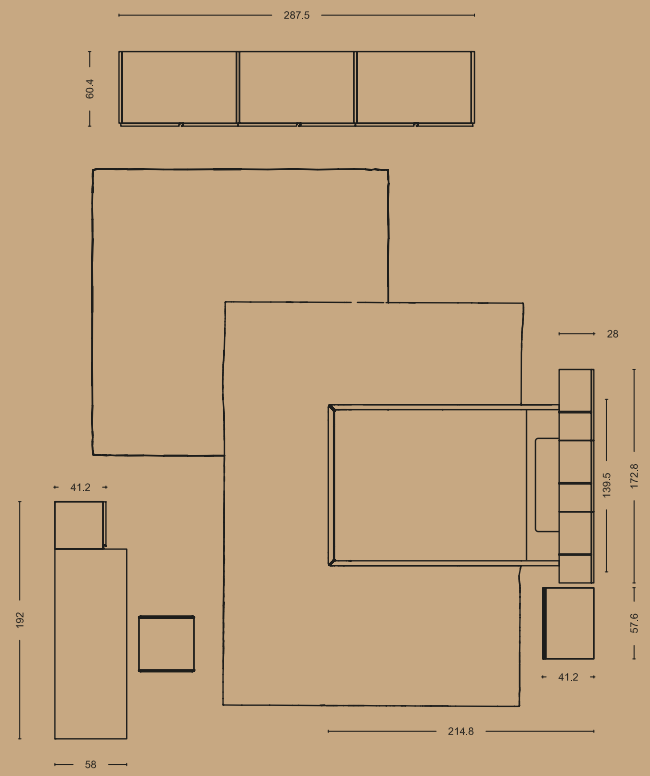

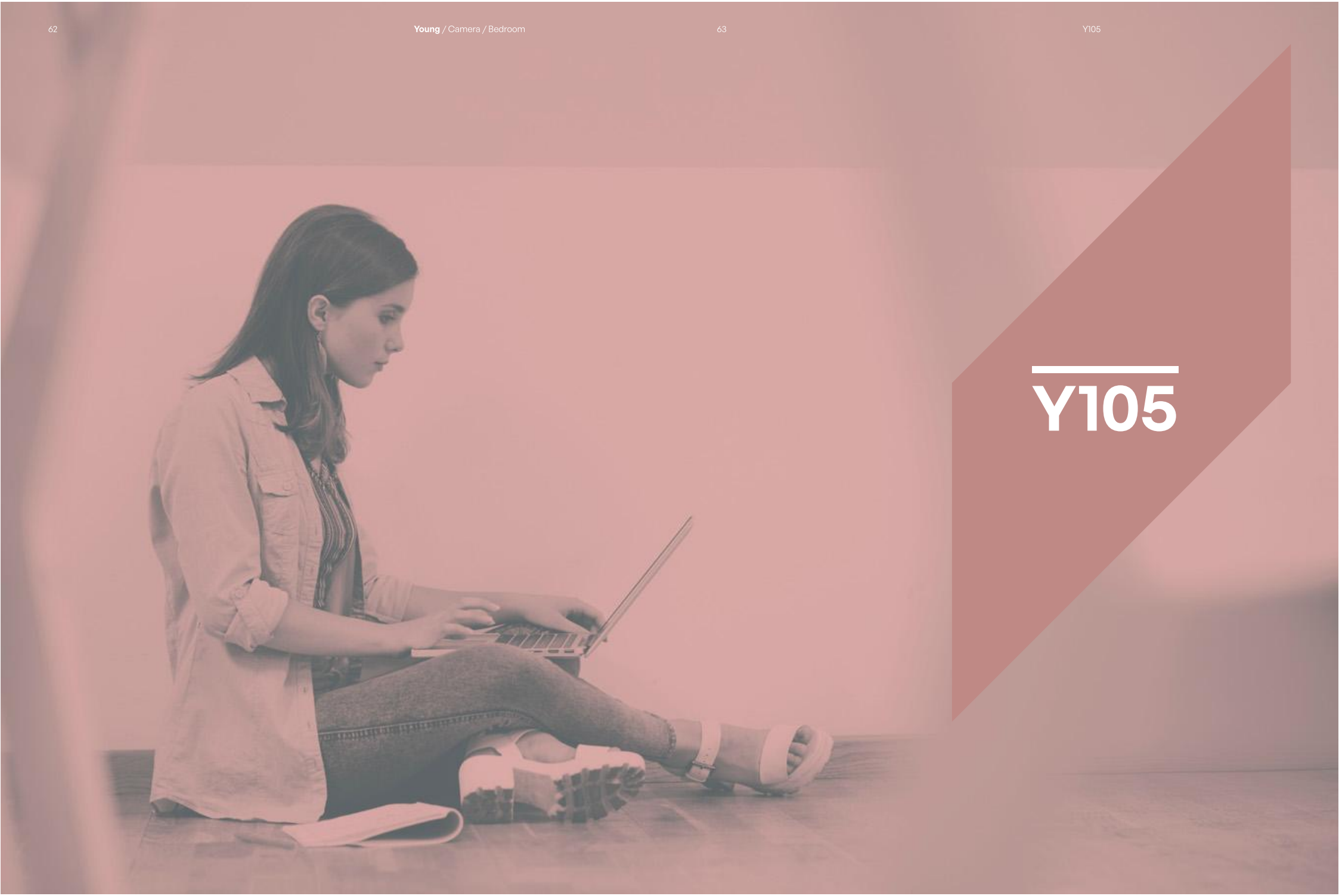

Y105

BAUHAUS

Y105

Camera con cabina armadio combinata

Bedroom with combined walk-in wardrobe

Letto

La testata Bend con disegno curvato è formata dall'unione di listelli collegati tra loro da un profilo in metallo laccato colore ardesia. La stessa finitura caratterizza il supporto del comodino che regge un wallbox nobilitato betulla con cassetto.

BED - The curved Bend headboard is made from panels, which are connected to each other by metal strips with a slate-coloured lacquer finish. The same finish characterises the bedside table support that holds a birch melamine wallbox with drawer.

Cabina armadio

La cabina armadio Wall con montanti in metallo compone una parete attrezzata in camera da letto. Qui ha un utilizzo combinato, sia di contenitore grazie al tubo appendiabiti e ai cassetti, che di zona studio grazie all'inserimento del piano scrivania.

WALK-IN WARDROBE - The Wall walk-in wardrobe with metal uprights creates a wall unit in the bedroom. Here it has a combined use, both as a storage area thanks to the hanging rail and drawers, and as a study area thanks to the desk top.

Cabina armadio

Moltiplica lo spazio destinato al contenimento la cabina armadio Wide, chiusa da un'anta a specchio con cornice laccata. All'interno è attrezzata con tubi appendiabito, ripiani, cassettiera a quattro cassetti e plafoniera a led con sensore di presenza.

WALK-IN WARDROBE - The Wide walk-in wardrobe, closed by a mirror door with lacquered frame, multiplies the storage space. Inside, it is equipped with hanging rails, shelves, a four-drawer chest of drawers and an LED ceiling light with presence sensor.

NOBILITATO
MELAMINE
BT Betulla

LACCATO
LACQUERED
C105 Ardesia

TESSUTO
FABRIC
LN19

SPECCHIO
MIRROR
M50 Specchio

Letto
L 130 / P 220.7 / H 109.8 cm
Comodino
L 57.6 / P 41.2 / H 46.2 cm
Gruppo pensili
L 153.6 / P 28.4 / H 38.4 cm
Cabina armadio Wall
L 280.3 / P 58 / H 235 cm
Cabina armadio Wide
L 106.3 / P 153.6 / H 258 cm
Airframe
L 38.4 / P 28 / H 115.2 cm
Maniglia
Stylus Mini C105 / Incorporata C105

Bed
W 130 / D 220.7 / H 109.8 cm
Bedside table
W 57.6 / D 41.2 / H 46.2 cm
Wall units
W 153.6 / D 28.4 / H 38.4 cm
Wall walk-in wardrobe
W 280.3 / D 58 / H 235 cm
Wide walk-in wardrobe
W 106.3 / D 153.6 / H 258 cm
Airframe
W 38.4 / D 28 / H 115.2 cm
Handle
Stylus Mini C105 / Incorporated C105

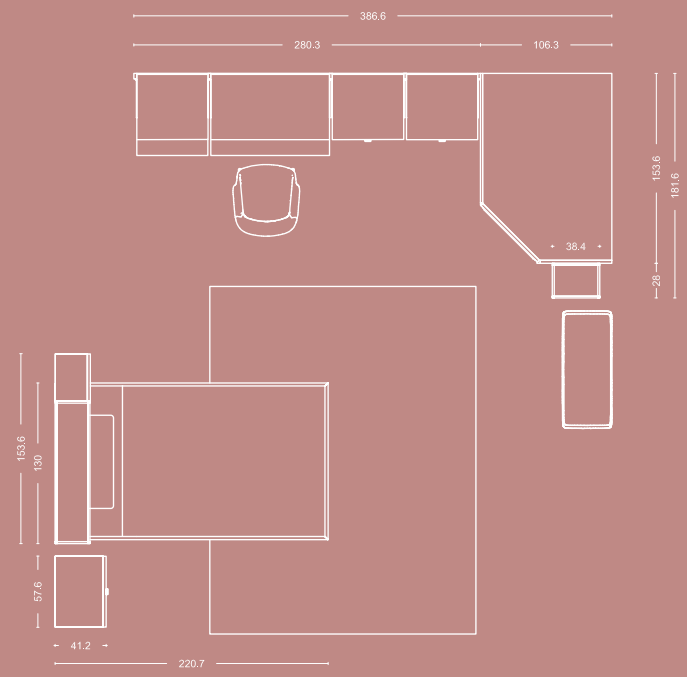

Y106

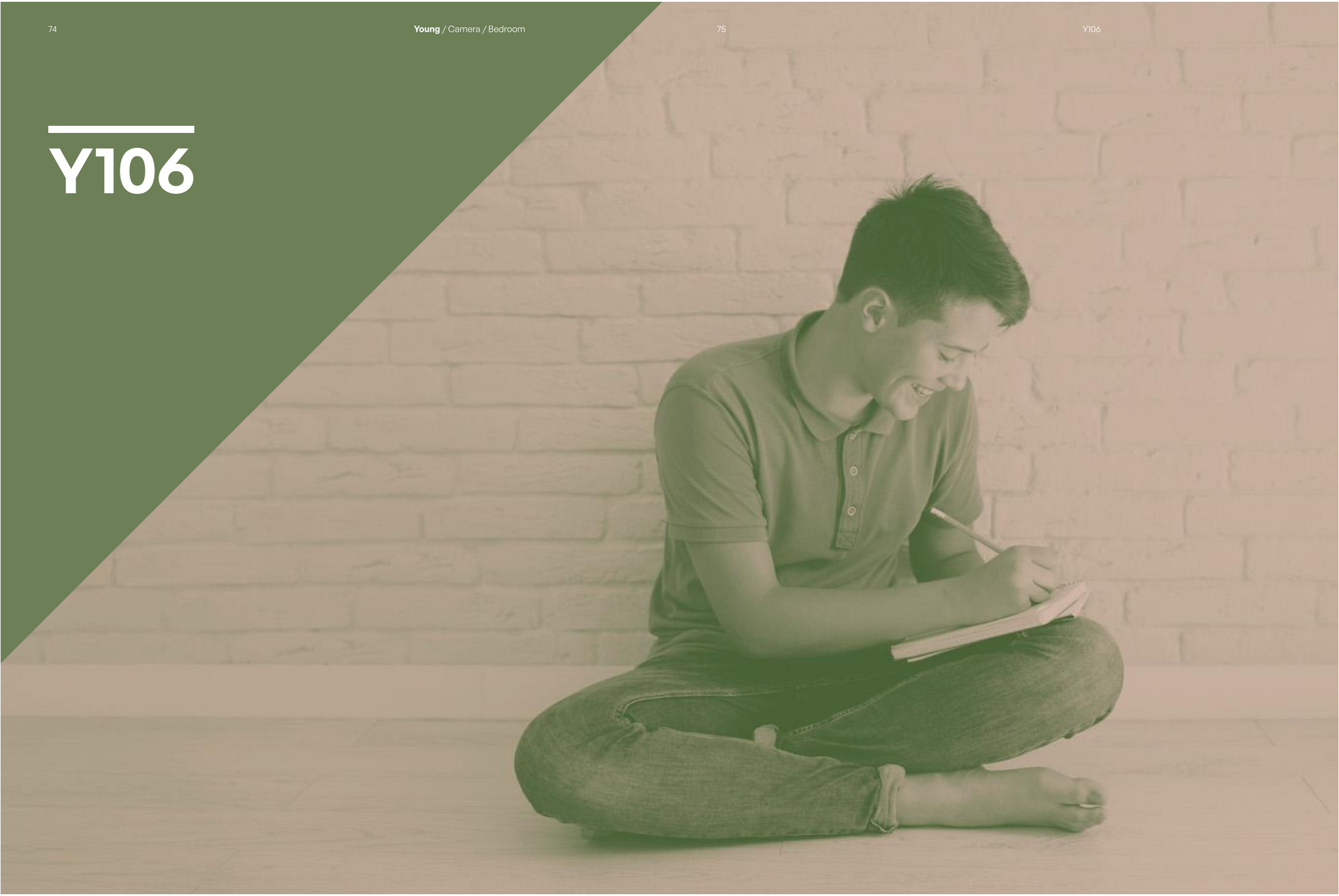

good vibes only
BERLIN
BERLIN
BERLIN
LOST IN VIENNA
LOST IN STOCKHOLM

Y106

Camera con armadio battente e vano a giorno

Bedroom with hinged door wardrobe and open compartment

Libreria

La libreria Outline veste la parete con forme e colori diversi. In questa proposta la struttura semplice e lineare, senza schiene, lavora sulla tonalità del verde bosco.
La libreria Outline è disponibile in quattro larghezze e può essere composta anche con i ripiani ad altezze sfalsate tra di loro.

BOOKCASE - The Outline bookcase adorns the wall with different shapes and colours. In this suggested layout, the backless simple, linear structure works in the shade of forest green.
The Outline bookcase is available in four widths and two depths, and can also be composed with the shelves at staggered heights.

Letto

Il letto in pannello dalla linea più dinamica ha la testata Iceberg e poggia su piedini Club. La scelta del laccato bosco come unica tonalità di colore per giroletto e testata dona un aspetto rilassante alla stanza e non stanca con il passare del tempo.

BED - The panel bed with a more dynamic design has an Iceberg headboard and rests on Club feet. The choice of forest green lacquer as the only colour shade for the bed frame and headboard gives the room a relaxing look that never goes out of style.

Armadio

L'armadio battente con ante quarzo e cemento ha un vano a giorno laccato colore bosco. Il vano attrezzato con tubo appendiabiti offre la possibilità di tenere a vista i capi d'abbigliamento per il prossimo utilizzo.

WARDROBE - The hinged-door wardrobe with quartz and cement doors has an open compartment lacquered in forest green.
The compartment, equipped with a clothes rail, offers the possibility to keep clothes in view just before use.

NOBILITATO
MELAMINE
QZ Quarzo

LACCATO
LACQUERED
C104 Cemento

LACCATO
LACQUERED
C127 Bosco

Letto
L 130 / P 210.7 / H 109.8 cm
Comodino
L 57.6 / P 41.2 / H 46.2 cm
Armadio
L 240 / P 60.4 / H 258 cm
Scrivania
L 172.8 / P 58 / H 77 cm
Gruppo Pensili
L 213.7 / P 30 / H 134.4 cm
Cassettiera Wallbox
L 57.6 / P 41.2 / H 46.4 cm
Maniglia
Funny C104

Bed
W 130 / D 210.7 / H 109.8 cm
Bedside table
W 57.6 / D 41.2 / H 46.2 cm
Wardrobe
W 240 / D 60.4 / H 258 cm
Desk
W 172.8 / D 58 / H 77 cm
Wall units
W 213.7 / D 30 / H 134.4 cm
Wallbox
W 57.6 / D 41.2 / H 46.4 cm
Handle
Funny C104

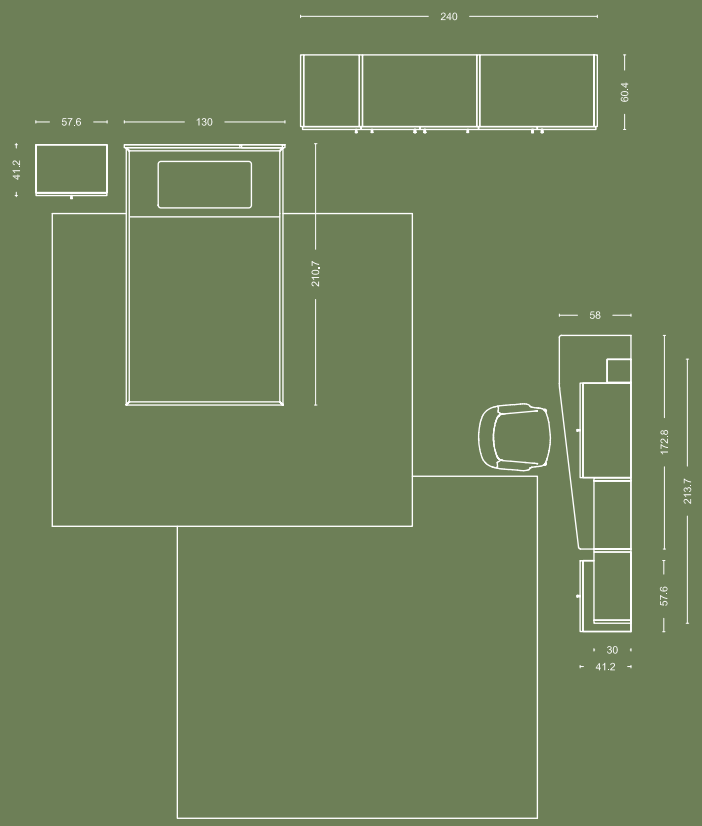

Y107

THE HOUSE THAT
PINTEREST
BUILT
51
If you can design
one thing,
you can design
everything.
You can
design
everything.
03

Y107

Camera con armadio scorrevole e libreria Outline

Bedroom with sliding door wardrobe and Outline bookcase

Letto

Il pannello Wally che veste la parete fornisce un pratico punto d'appoggio per il cuscino della testata del letto e per il comodino sospeso Air Frame. Altro accessorio utile da agganciare al pannello è la mensolina in metallo. Wally è dotato di illuminazione led con accensione wireless.

BED - The Wally panel that decorates the wall provides a practical support for the headboard cushion and the floating Air Frame bedside table. Another useful accessory to attach to the panel is the metal shelf. Wally is equipped with wireless LED lighting.

ARMADIO - L'armadio scorrevole Strip ha le ante formate dall'unione di quattro pannelli di altezze e colori diversi: in questa proposta, nobilitato quarzo e tortora. Oltre alle finiture nobilitate, è possibile creare accostamenti con i laccati per ottenere la soluzione personale perfetta.

WARDROBE - The Strip sliding-door wardrobe has doors formed by joining of four panels of different heights and colours. In this proposal, quartz and dove-grey melamine. In addition to melamine finishes, combinations with lacquers can be created to achieve the perfect custom solution.

Zona studio

La scrivania sospesa, spessore 38 mm, definisce la zona studio insieme ad una cassettiera su ruote composta da due wallbox montati su ruote. I due wallbox, uno a giorno e uno con cassetti, possono ruotare.

STUDY AREA - The 38 mm-thick floating desk defines the study area together with two wallboxes mounted on castors. The two wallboxes, one open and one with drawers, can be rotated.

La libreria Outline disegna la parete con geometrica fantasia.

È un arredo altamente componibile e si presta a realizzare qualsiasi tipo di soluzione.

Nella profondità 30 cm ha fianchi in undici altezze, ripiani in cinque larghezze e sei misure per le mensole (tutti di 25 mm di spessore).

Gli elementi strutturali sono disponibili in essenza legno o laccati nei colori del campionario.

The Outline bookcase designs the wall with a geometric pattern. It is a highly modular piece of furniture that lends itself to a range of needs.

With a depth of 30 cm, these bookcase units come in eleven heights, while the shelves come in five widths and six sizes (all of which are 25 mm thick).

The structural elements are available in melamine or lacquered in colors from our range.

NOBILITATO
MELAMINE
QZ Quarzo

NOBILITATO
MELAMINE
TT Tortora

LACCATO
LACQUERED
C131 Quarzo

LACCATO
LACQUERED
C116 Marsala

TESSUTO
FABRIC
NB12

ECOPELLE
LEATHERETTE
EB20

Gruppo letto
L 227.6 / P 211.5 / H 190 cm

Letto
L 126.8 / P 208.2 / H 37.4 cm

Libreria Outline
L 227.6 / P 30 / H 41.1 cm

Armadio
L 192.5 / P 67 / H 226 cm

Scrivania
L 134.4 / P 58 / H 78.3 cm

Cassettiera wallbox
L 38.4 / P 41.2 / H 65.6 cm

Maniglia
Stylus Mini C116 / Incorporata C131

Bed unit
W 227.6 / D 211.5 / H 190 cm

Bed
W 126.8 / D 208.2 / H 37.4 cm

Outline bookcase
W 227.6 / D 30 / H 41.1 cm

Wardrobe
W 192.5 / D 67 / H 226 cm

Desk
W 134.4 / D 58 / H 78.3 cm

Wallbox
W 38.4 / D 41.2 / H 65.6 cm

Handle
Stylus Mini C116 / Incorporated C131

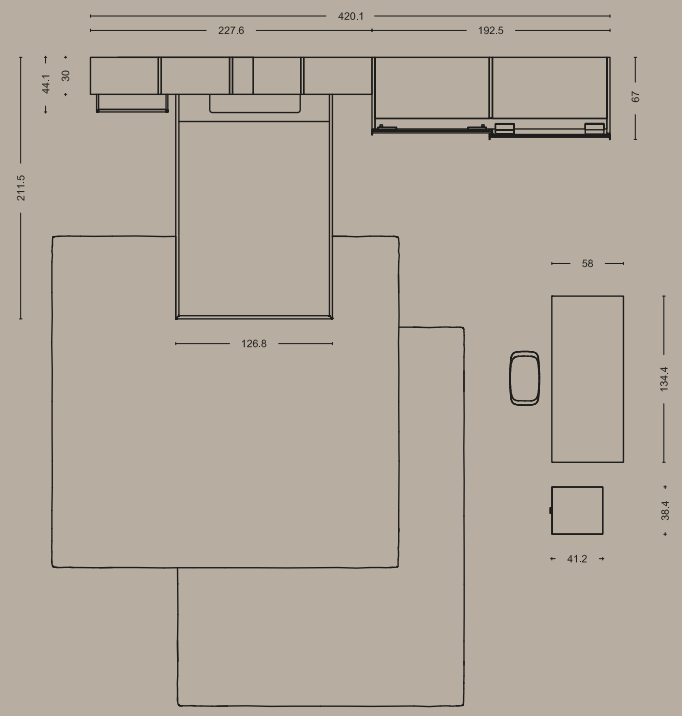

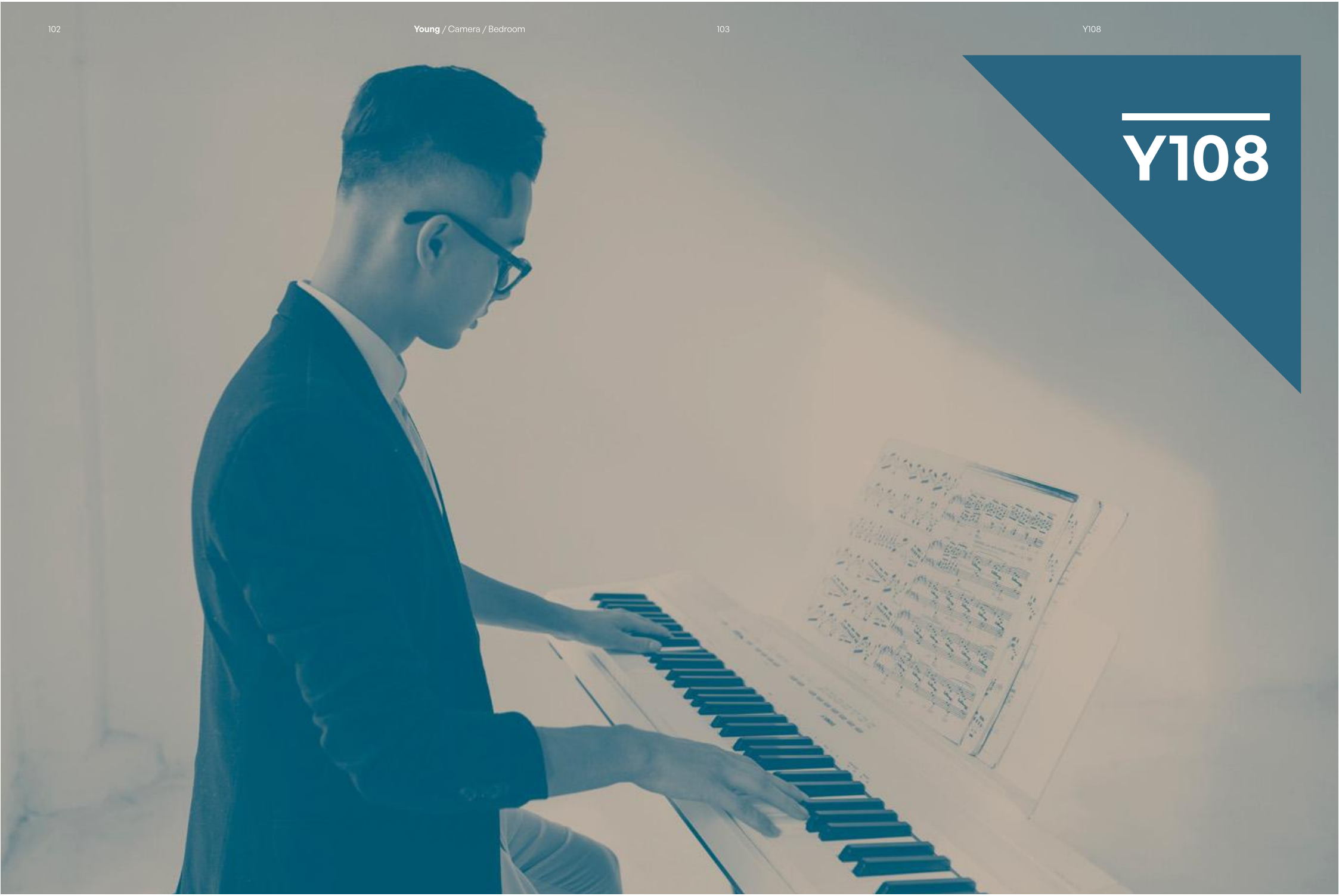
Y108

BAUHAUS
VANITY FAIR 100 YEARS

Y108

Camera con armadio a ponte e scrivania

Bedroom with wardrobe bridging unit and desk

Letto

Letto imbottito realizzato con giroletto Tech rivestito in tessuto e testata Hug. La parete è arredata con un gruppo di L-box laccati che creano un motivo decorativo geometrico.

BED - Upholstered bed with fabric-covered Tech bed frame and a Hug headboard. The wall is furnished with a group of lacquered L-boxes that create a decorative geometric pattern.

Armadio a ponte

Un modulo armadio con ante vetrina serve ad alleggerire una composizione a ponte. Il vetro, disponibile in finiture diverse, lascia intravvedere o nasconde l'interno. I moduli ponte sospesi hanno ante ad apertura a battente.

WARDROBE - A wardrobe module with glazed doors serves to lighten a bridging unit layout.
The glass, available in different finishes, allows a glimpse of or hides the interior. The floating bridging modules have hinged doors.

Zona studio

La zona studio nel vano sotto l'armadio a ponte è composta da un piano scrivania sospeso e wallbox a due cassetti.
Al posto della classica poltrona, un pouf Kubo rivestito con lo stesso tessuto scelto per il letto.

STUDY AREA - The study area in the compartment under the wardrobe bridging unit consists of a floating desk top and wallbox with two drawers. Instead of the classic armchair, a Kubo pouf upholstered in the same fabric chosen for the bed.

Comodino

Stile industrial per il comodino wallbox a un cassetto, montato su un basamento in profilato di metallo laccato colore ardesia.

BEDSIDE TABLE - Industrial style for the wallbox bedside table with one drawer, mounted on a slate-coloured lacquered metal profile base.

NOBILITATO
MELAMINE
QZ Quarzo

LACCATO
LACQUERED
C105 Ardesia

LACCATO
LACQUERED
C122 Blu Navy

LACCATO
LACQUERED
C131 Quarzo

TESSUTO
FABRIC
BL15

VETRO
GLASS
K40 Grigio Fumè

Letto
L 143 / P 219 / H 110.6 cm
Comodino
L 57.6 / P 40.8 / H 46.2 cm
Gruppo pensili
L 153.6 / P 19.2 / H 57.6 cm
Tavolino Cage
L 38.4 / P 38.4 / H 38.4 cm
Gruppo armadio
L 394.1 / P 60.4 / H 258 cm
Zona studio
L 209.1 / P 58 / H 162 cm
Specchio
L 57.6 / P 2.1 / H 153.6 cm
Maniglia
Tee C105 / Push-Pull / Incorporata C105

Bed
W 143 / D 219 / H 110.6 cm
Bedside table
W 57.6 / D 40.8 / H 46.2 cm
Wall units
W 153.6 / D 19.2 / H 57.6 cm
Cage coffee table
W 38.4 / D 38.4 / H 38.4 cm
Wardrobe unit
W 394.1 / D 60.4 / H 258 cm
Study area
W 209.1 / D 58 / H 162 cm
Mirror
W 57.6 / D 2.1 / H 153.6 cm
Handle
Tee C105 / Push-Pull / Incorporated C105

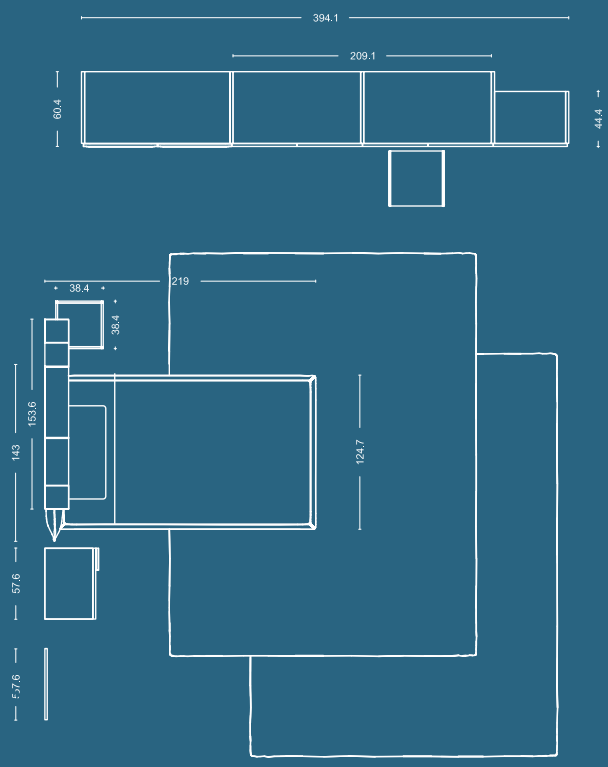

Y109

Dior
.8 31
Make-up

Y109

Camera con wallbox anta vetrina

Bedroom with wallbox and glazed door

Armadio a ponte

Soluzione a ponte sopra il letto creata con wallbox vetrina laccati colore mora. Massima leggerezza è data al gruppo sospeso grazie alla scelta di ante vetro in finitura bronzo.

BRIDGING UNIT - Bridging solution created with blackberry lacquered wallboxes with glazed doors. Maximum lightness is given to the floating unit by the choice of glass doors in a bronze finish.

Zona studio

Si appoggia alla cabina armadio, la zona studio minimale formata da un piano sospeso inserito tra moduli wallbox con cassetti.
Sopra la scrivania una serie di wallbox a giorno svolgono le funzioni tipiche di una mensola o di una libreria.

STUDY AREA - Placed against the walk-in wardrobe is the minimalist study area formed by a floating top inserted between wallbox modules with drawers. Above the desk, a series of open wallboxes performs the typical functions of a shelf or bookcase.

CABINA ARMADIO - La cabina armadio Long Square ha una grande capacità contenitiva con un ingombro poco più grande di un armadio. È un arredo ben organizzato da attrezzare con ripiani, tubi appendiabito, cassettiera e può essere dotato, a richiesta, anche di un punto luce grazie alla plafoniera a led con sensore di presenza.

WALK-IN WARDROBE - The Long Square walk-in wardrobe has a large storage capacity with overall dimensions slightly larger than a standard wardrobe.
This well-organised unit can be fitted with shelves, rails, drawers and, on request, an LED downlight with a motion sensor.

NOBILITATO
MELAMINE
BT Betulla

LACCATO
LACQUERED
C120 Mora

ECOPELLE
LEATHERETTE
EB11

VETRO
GLASS
K44 Bronzo

Letto
L 137 / P 211.5 / H 110.6 cm

Comodino
L 57.6 / P 41.2 / H 19.2 cm

Gruppo wallbox vetrina
L 230.4 / P 54 / H 96 cm

Cabina armadio
L 153.8 / P 106.7 / H 258 cm

Scrivania
L 230.4 / P 58 / H 97.5 cm

Gruppo wallbox a giorno
L 230.4 / P 40.8 / H 38.4 cm

Maniglia
Tee Big C120 / Push-pull /
Incorporata C120

Bed
W 137 / D 211.5 / H 110.6 cm

Bedside table
W 57.6 / D 41.2 / H 19.2 cm

Glass wallbox unit
W 230.4 / D 54 / H 96 cm

Walk-in wardrobe
W 153.8 / D 106.7 / H 258 cm

Desk
W 230.4 / D 58 / H 97.5 cm

Open wallbox unit
W 230.4 / D 40.8 / H 38.4 cm

Handle
Tee Big C120 / Push-pull /
Incorporated C120

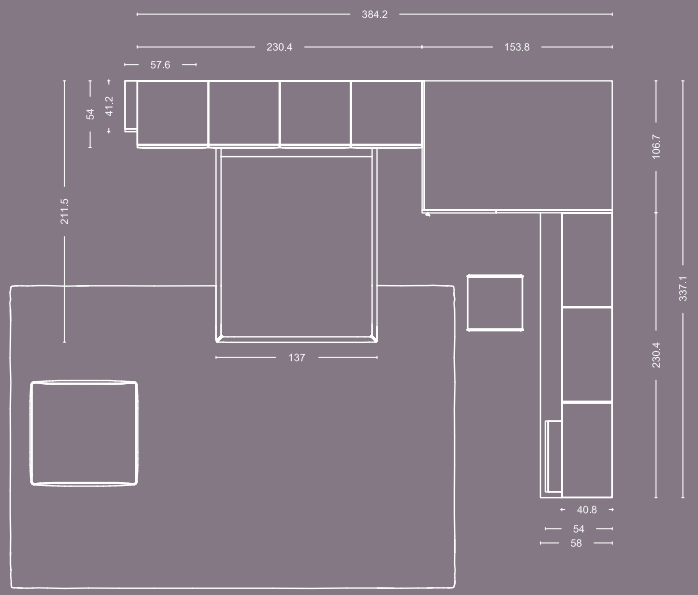

Y110

BAUHAUS
OH NO

Y110

Camera con armadio ad ante scorrevoli Line

Bedroom with Line sliding door wardrobe

Armadio

L'armadio Line con ante scorrevoli è completato da un appendiabiti a vista Parot in tubolare di metallo laccato. È un oggetto di design che fornisce un punto d'appoggio per giacche e zainetti.

WARDROBE - The Line wardrobe with sliding doors is completed by an exposed Parot clothes rail in lacquered tubular metal. It is a design object that provides hanging for jackets and backpacks.

Letto

Il letto sommier in pannello ha la testata realizzata affiancando cinque pannelli imbottiti Tetris. Il giroletto Woody High Box nasconde un ampio box contenitore.

BED - The panel sommier bed has a headboard made by placing five upholstered Tetris panels side by side. The Woody High Box bed frame conceals a large storage box.

Libreria

La libreria Outline compone uno spazio a parete che può essere lasciato aperto oppure può essere chiuso da ante. Dettaglio originale è il contenitore pensile L-box in metallo, disponibile in tutte le finiture laccate. Montato da solo, abbinato ad altri L-box oppure affiancato a mensole e librerie, arreda in modo creativo e divertente la parete.

BOOKCASE – The Outline bookcase creates a wall space that can be left open or can be closed by doors. An original detail is the L-box metal wall cabinet, available in all lacquer finishes. Mounted alone, combined with other L-boxes, or paired with shelves and wall boxes, it's a fun, creative solution.

Zona studio

La zona studio si raccorda allo spazio notte grazie ai moduli wallbox con cassetto che assumono sia la funzione di comodino che quella di cassettiera per lo studio. La scrivania ha il piano in pannello nobilitato quarzo retto dal fianco Blank.

STUDY AREA - The study area is connected to the sleeping area using wallbox modules with drawers, which take on the function of both bedside table and study drawer unit. The desk has a quartz melamine panel top supported by a Blank side panel.

La scelta dell'armadio per la camera da letto è fondamentale, non solo per la funzione pratica di guardaroba, ma anche per l'estetica della stanza.

Le ante scorrevoli Line sono composte da tre pannelli verticali di larghezze e profondità diverse che consentono una grande personalizzazione dei frontali.

Essenza legno, laccato, specchio: finiture e colori possono essere combinati in base al disegno finale che si desidera ottenere.

The choice of wardrobe for the bedroom is crucial, not only for the practical function itself, but also for the aesthetic style of the room.

Line sliding doors are made up of three vertical panels with different widths and depths that allow for great customisation of the fronts.

Melamine, lacquer or mirror, finishes and colors can be combined to create the desired result.

NOBILITATO
MELAMINE
QZ Quarzo

NOBILITATO
MELAMINE
TT Tortora

LACCATO
LACQUERED
C109 Tortora

TESSUTO
FABRIC
NB15

TESSUTO
FABRIC
NB19

Armadio
L 214.6 / P 67 / H 258 cm

Gruppo Letto
L 304.3 / P 213.2 / H 135.2 cm

Letto
L 126.8 / P 208.2 / H 40.5 cm

Tetris
L 192 / P 5 / H 96 cm

Libreria Outline
L 194.9 / P 32.4 / H 79.5 cm

Scrivania
L 172.8 / P 58 / H 77 cm

Maniglia
Push-Pull / Incorporata C109

Wardrobe
W 214.6 / D 67 / H 258 cm

Bed unit
W 304.3 / D 213.2 / H 135.2 cm

Bed
W 126.8 / D 208.2 / H 40.5 cm

Tetris
W 192 / D 5 / H 96 cm

Outline bookcase
W 194.9 / D 32.4 / H 79.5 cm

Desk
W 172.8 / D 58 / H 77 cm

Handle
Push-Pull / Incorporated C109

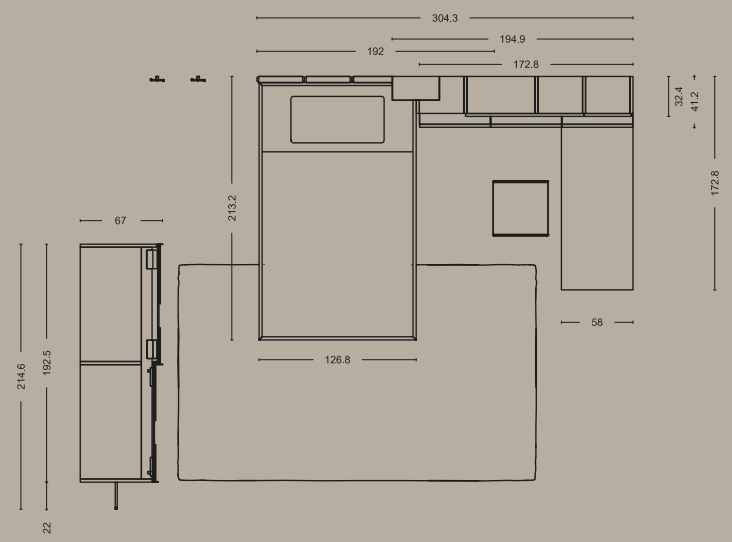

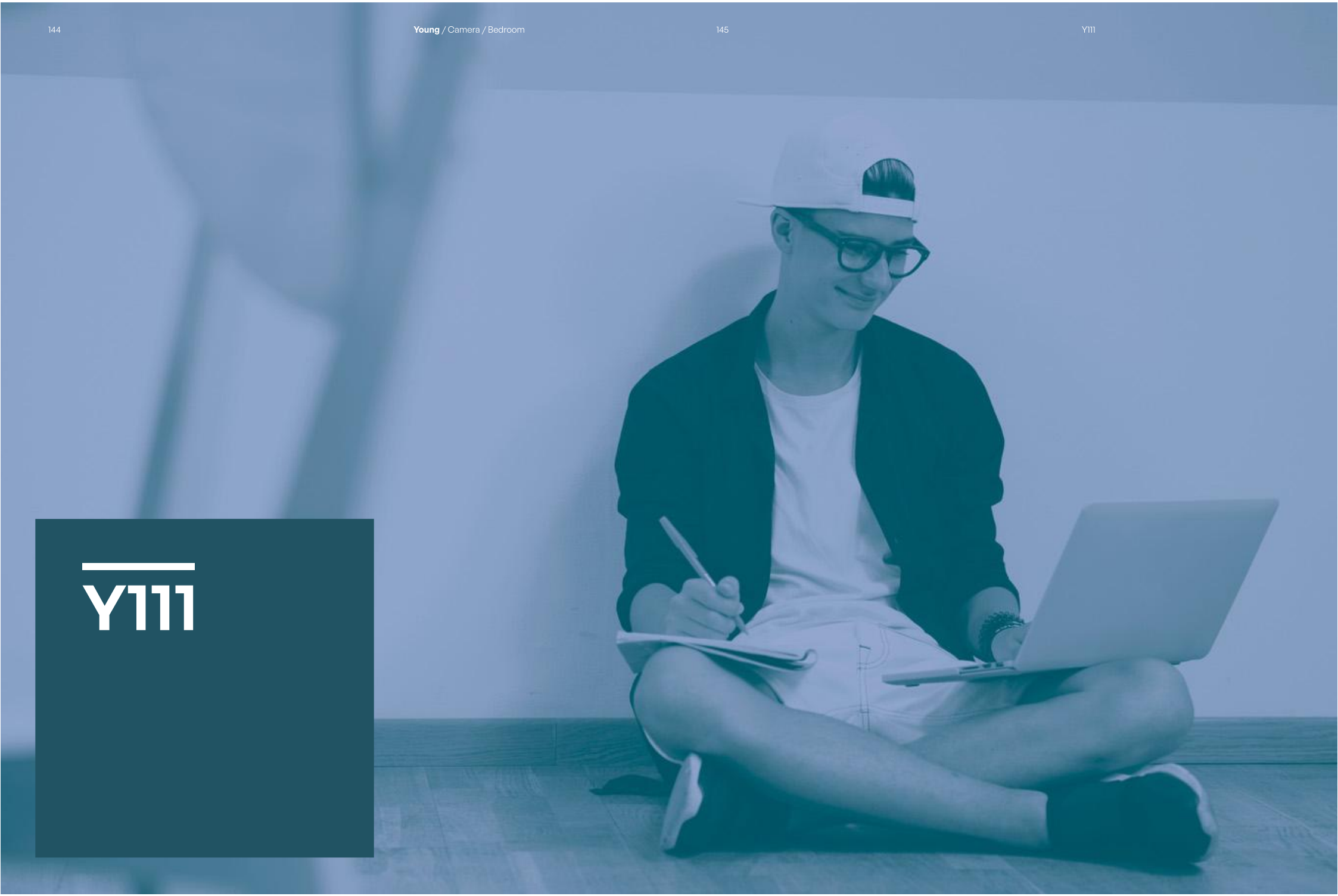
Y111

PAOLA NAVONE
TADAO ANDO
AI WEIWEI
HOME
BAUHAUS
10 29

Y111

Camera con armadio a ponte sospeso Fly

Bedroom with Fly wardrobe bridging unit

Letto

Letto imbottito con testata Zen.
A parete, i pensili Air Frame, con struttura in metallo e pianetti in vetro.

BED - Upholstered bed with Zen headboard. On the wall, Air Frame wall units with metal frame and glass shelves.

Armadio sospeso

L'armadio sospeso con ante battenti è frutto di un progetto di design elegante e innovativo. Dettaglio di stile è la plafoniera a led posizionata sotto i moduli che proietta un fascio di luce sul pavimento.

FLOATING WARDROBE - The floating wardrobe with hinged doors is the result of an elegant and innovative design project. A stylish detail is the LED downlight positioned under the modules, projecting a beam of light onto the floor.

Comodino

Il comodino più moderno è costituito da un elemento Air Frame con struttura in profilato di metallo e pianetti in vetro.

BEDSIDE TABLE - The most modern bedside table consists of an Air Frame element with a metal profile frame and glass shelves.

Zona studio

Nel vano sottoponte trova spazio la zona studio con scrivania sospesa, un modulo a giorno e due grandi cassetti.

STUDY AREA -The study area has been created in the area under the bridge element, with a floating desk, an open module and two large drawers.

NOBILITATO
MELAMINE
QZ Quarzo

LACCATO
LACQUERED
C124 Pavone

LACCATO
LACQUERED
C131 Quarzo

TESSUTO
FABRIC
VL20

VETRO
GLASS
K40 Grigio Fumè

Armadio ad angolo
L 281.2 x 215.4 / H258 cm

Zona studio
L 159.1 / P 211.5 / H 78.3 cm

Letto
L 136 / P 210.7 / H 110.6 cm

Airframe
L 153.6 / P 28 / H 76.8 cm

Maniglia
Push-Pull

Corner wardrobe
W 281.2 x 215.4 / H258 cm

Study area
W 159.1 / D 211.5 / H 78.3 cm

Bed
W 136 / D 210.7 / H 110.6 cm

Airframe
W 153.6 / D 28 / H 76.8 cm

Handle
Push-Pull

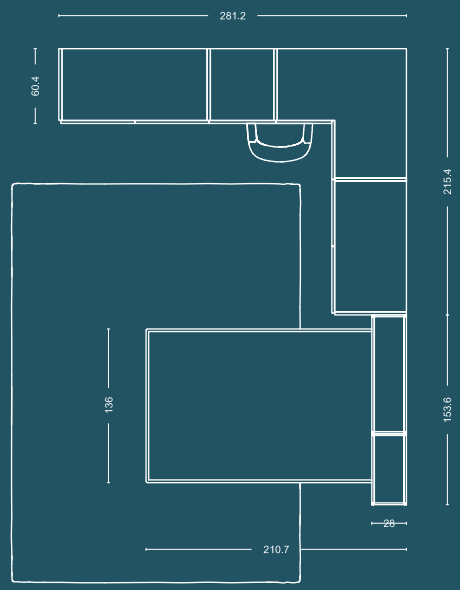

Y112

BAUHAUS

Y112

Camera con cabina armadio e letto in pannello

Bedroom with walk-in wardrobe and panel bed

Cabina armadio

La cabina armadio Wall con montanti è un arredo totalmente componibile. I montanti in alluminio permettono l'ancoraggio di ripiani, tubi appendiabito, cassettiere ed elementi wallbox in base alle esigenze personali.

WALK IN WARDROBE - The Wall walk-in wardrobe with uprights is a fully modular piece of furniture. The aluminium uprights allow the securing of shelves, hanging rails, drawer units and wallbox elements according to personal requirements.

GRUPPO PENSILI - Miscela eterogenea e insolita di elementi per arredare la parete con wallbox e Air Frame.
Il profilo in metallo dei wallbox con anta è laccato dello stesso colore della libreria Air Frame.

WALL UNITS - A varied and unusual mix of elements to decorate the wall with wallbox and Air Frame. The metal profile of the wallboxes with door is lacquered in the same colour as the Air Frame bookcase.

Zona notte

Letto in pannello con testata Twins impreziosita al centro da uno strip led ad accensione touch.
Completa la zona notte il comodino, un semplice wallbox sospeso con cassetto.

SLEEPING AREA - Panel bed with Twins headboard decorated in the centre with a touch-activated LED strip. Completing the sleeping area is the bedside table, a simple floating wallbox with a drawer.

Cabina armadio

Grande leggerezza per la cabina armadio Wall con montanti: non ha spalle, schienali e fondi che chiudono lo spazio e dà la possibilità di comporre lo spazio verticale in modo perfetto in base alle necessità di chi abita la stanza. Qui è dotata di ripiani, tubi appendiabito, doppia cassettiera e wallbox a giorno.

WALK-IN WARDROBE - Great lightness for the Wall walk-in wardrobe with uprights: it has no sides, backs or bottoms to close off the space, and gives the possibility to fit out the vertical space perfectly according to the needs of the room's occupants. Here it is equipped with shelves, hanging rails, double drawers and open wallboxes.

NOBILITATO
MELAMINE
BT Betulla

LACCATO
LACQUERED
C105 Ardesia

LACCATO
LACQUERED
C129 Menta

ECOPELLE
LEATHERETTE
EN11

Cabina armadio
L 280.3 / P 54.1 / H 251 cm

Letto
L 130 / P 212.3 / H 109.8 cm

Comodino
L 76.8 / P 40.8 / H 19.2 cm

Gruppo pensili
L 192 / P 28 / H 115.2 cm

Zona studio
L 153.6 / P 96.4 / H 78.3 cm

Specchio
L 57.6 / P 2.1 / H 153.6 cm

Maniglia
Push-Pull / Gola C129

Walk-in wardrobe
W 280.3 / D 54.1 / H 251 cm

Bed
W 130 / D 212.3 / H 109.8 cm

Bedside table
W 76.8 / D 40.8 / H 19.2 cm

Wall units
W 192 / D 28 / H 115.2 cm

Study area
W 153.6 / D 96.4 / H 78.3 cm

Mirror
W 57.6 / D 2.1 / H 153.6 cm

Handle
Push-Pull / Gola C129

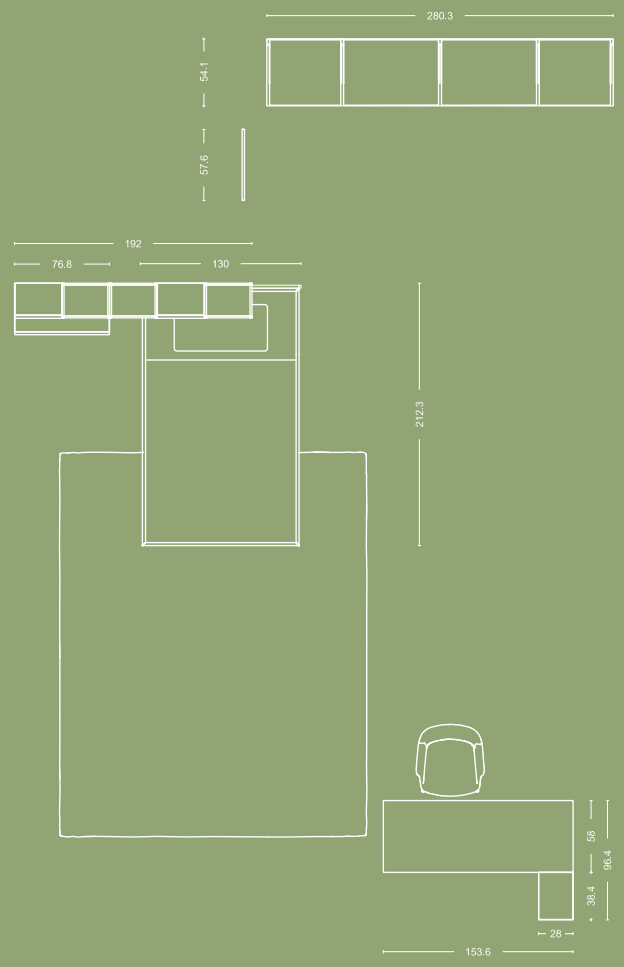

Y113

GOOD
VIBES
ONLY
UP
15
40

Y113

Camera con libreria bifacciale

Bedroom with double-sided bookcase

Libreria

La libreria Outline bifacciale laccata colore ardesia separa, senza l'uso di pareti divisorie, lo spazio notte dalla zona studio.

BOOKCASE - The Outline double-sided slate-coloured lacquered bookcase separates the sleeping space from the study area without the use of partitions.

Comodino

Il modulo armadio più basso diventa comodino. Ha un cassetto con profilo gola laccato a contrasto che facilita l'apertura senza dover utilizzare maniglie in aggetto.

BEDSIDE TABLE - The lower wardrobe unit becomes a bedside table.
It has a drawer with a contrasting lacquered groove profile that facilitates opening without the need for overhanging handles.

I pannelli Tetris consentono di progettare la testata del letto in modo originale e personale.

Disponibili in tre larghezze e tre altezze possono essere combinati tra loro in senso verticale e orizzontale per dare vita a composizioni sempre diverse.

I pannelli Tetris sono sfoderabili e possono essere rivestiti in tessuto o in ecopelle.

Tetris panels allow you to design the headboard for an original, personal result.

The panels, available in three different heights and widths, can be combined with one other vertically or horizontally, to give life to ever-changing compositions.

Tetris panel covers are removable and available in fabric or leatherette.

SCRIVANIA - La scrivania Fix autoportante ha linee essenziali e moderne grazie alla struttura in tubolare di metallo laccato.

DESK - The self-supporting Fix desk has clean, modern lines, thanks to its lacquered tubular metal frame.

NOBILITATO
MELAMINE
BL Bianco Luce

LACCATO
LACQUERED
C105 Ardesia

LACCATO
LACQUERED
C110 Nocciola

TESSUTO
FABRIC
LN19

Letto + Tetris
L 172.8 / P 216.6 / H 133.5 cm
Comodino
L 62.7 / P 60.9 / H 35.7 cm
Armadio
L 287.6 / P 60.9 / H 258 cm
Libreria
L 158.8 / P 32.4 / H 233.1 cm
Scrivania
L 134.4 / P 58 / H 77 cm
Maniglia
Gola C105 / Push-Pull

Bed + Tetris
W 172.8 / D 216.6 / H 133.5 cm
Bedside table
W 62.7 / D 60.9 / H 35.7 cm
Wardrobe
W 287.6 / D 60.9 / H 258 cm
Bookcase
W 158.8 / D 32.4 / H 233.1 cm
Desk
W 134.4 / D 58 / H 77 cm
Handle
Gola C105 / Push-Pull

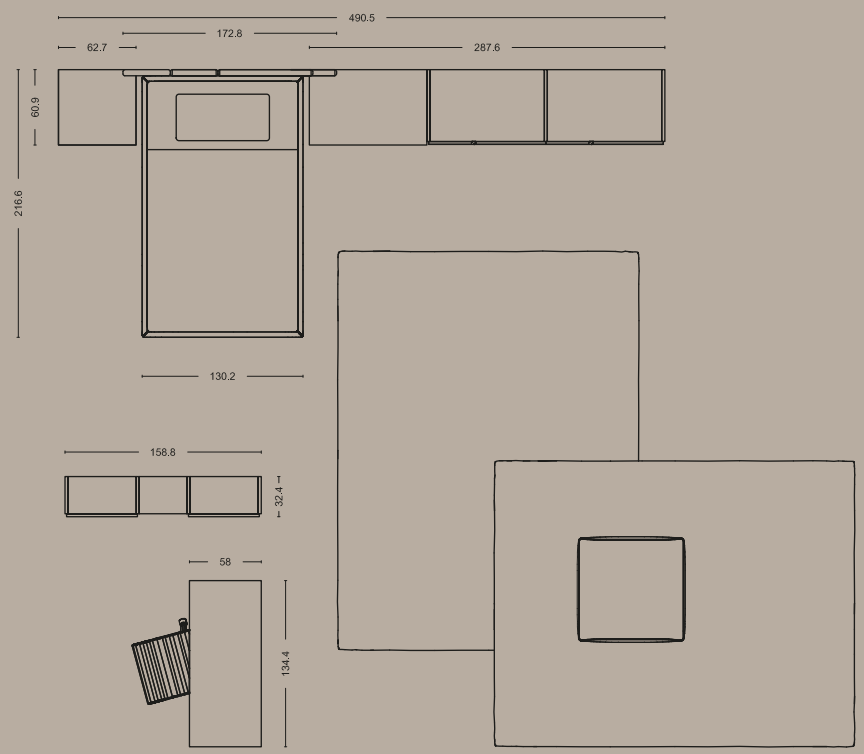

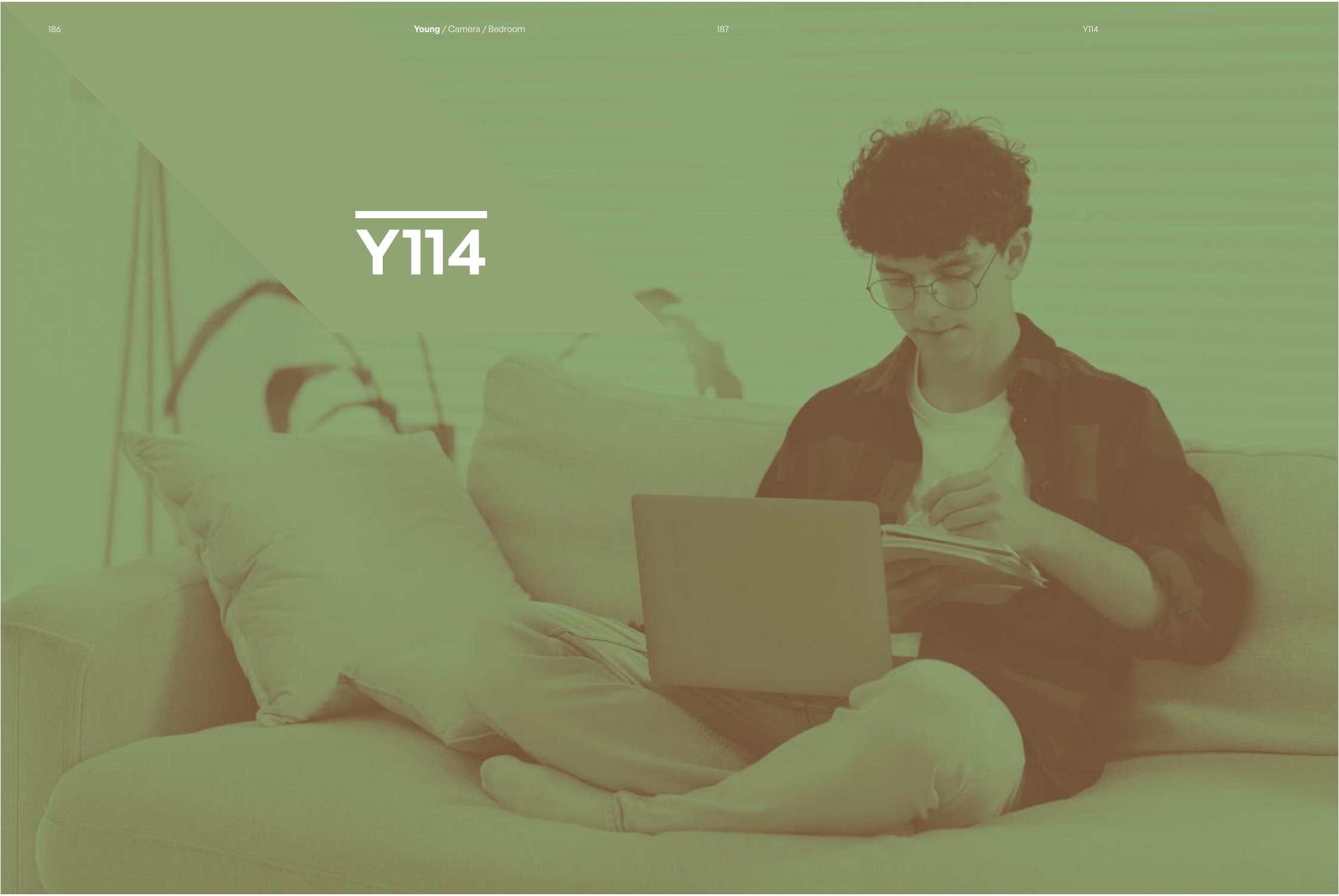
Y114

CHOOSE
A HAPPY
LIFE.
11
WED

Y114

Camera con letto imbottito con box

Bedroom with upholstered bed with box

Cabina armadio

La cabina armadio offre tanto spazio, utile specialmente nel cambio stagione, ma è più complessa da organizzare rispetto a un armadio tradizionale. È necessario valutare bene i bisogni e pianificare l'attrezzatura giusta: ripiani, tubi appendiabito, cassettiere ma anche scatole, custodie per gli abiti e organizer.

WALK-IN WADROBE - A walk-in wardrobe offers plenty of space, which is especially useful during seasonal wardrobe changeovers, but is more complex to organise than a traditional wardrobe. A proper assessment of needs is required and equipment should be planned: shelves, clothes rails, and drawer units, but also boxes, clothes cases and organisers.

Letto

La testata imbottita Imperial è abbinata al giroletto High Side che dispone di un ampio box contenitore, utile per conservare scatole, piumoni e la biancheria del letto. Grazie ai supporti con ruote è possibile spostare il letto anche quando il box è pieno per provvedere agilmente alle operazioni di pulizia.

BED - The Imperial upholstered headboard is combined with the High Side bed frame which has a large storage box, useful for storing boxes, duvets and bed linen. Thanks to the supports with castors, the bed can be moved for easy cleaning, even when the box is full.

Wallbox

I moduli wallbox dietro il letto hanno principalmente il compito funzionale di contenimento ma aggiungono valore estetico alla stanza. Sono laccati colore flora, dotati di cassetti e rifiniti da un top dello stesso colore.

Wallbox modules behind the bed mainly have the functional task of storage, but add aesthetic value to the room. They are lacquered in the flora colour, equipped with drawers, and finished with a top in the same colour.

NOBILITATO
MELAMINE
BL Bianco Luce

NOBILITATO
MELAMINE
RV Rovere

LACCATO
LACQUERED
C101 Bianco

LACCATO
LACQUERED
C128 Flora

TESSUTO
FABRIC
BL14

Cabina armadio
L 181.9 / P 54.1 / H 260 cm

Specchio
L 57.6 / P 2.1 / H 153.6 cm

Letto
L 138 / P 213.8 / H 109.8 cm

Gruppo comodino
L 384.2 / P 42.5 / H 41.3 cm

Gruppo pensili 1
L 117.7 / P 32.4 / H 79.5 cm

Gruppo pensili 2
L 156.1 / P 32.4 / H 117.9 cm

Zona Studio
L 329 / P 58 / H 118.4 cm

Maniglia
Push-Pull / Funny C128

Walk-in wardrobe
W 181.9 / D 54.1 / H 260 cm

Mirror
W 57.6 / D 2.1 / H 153.6 cm

Bed
W 138 / D 213.8 / H 109.8 cm

Bedside table unit
W 384.2 / D 42.5 / H 41.3 cm

Wall units 1
W 117.7 / D 32.4 / H 79.5 cm

Wall units 2
W 156.1 / D 32.4 / H 117.9 cm

Studio Area
W 329 / D 58 / H 118.4 cm

Handle
Push-Pull / Funny C128

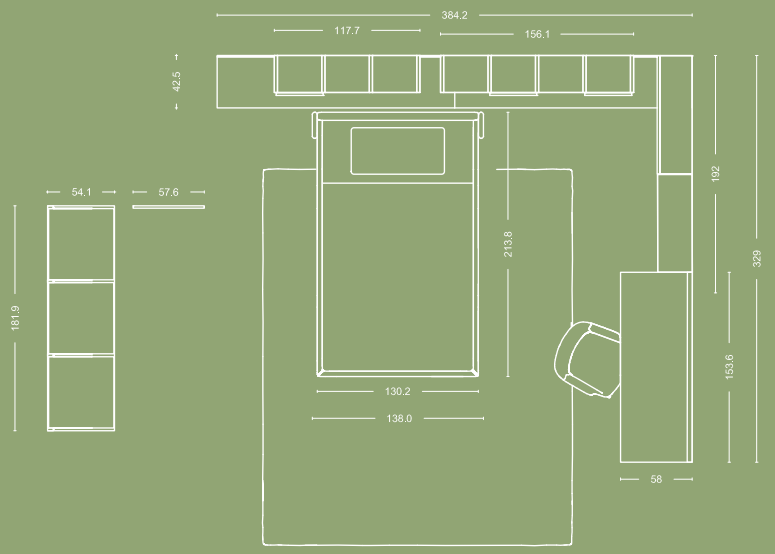

Y115

Y115

Camera a soppalco con armadio sospeso

Mezzanine room with floating wardrobe

Armadio

L'armadio sospeso è un arredo passe-partout sia per la camera da letto che per la zona giorno. Le maniglie Rail ad incasso, laccate a contrasto, donano grande personalità alle ante a battente: caratterizzano i frontali dell'armadio con stile deciso e personale e possono essere laccate in tutti i colori del campionario.

WARDROBE - The floating wardrobe is a versatile piece of furniture for both the bedroom and living area. The recessed, contrasting lacquered Rail handles give great personality to the hinged doors: they characterise the wardrobe fronts in strong, personal style and can be lacquered in all the colours from the range.

Armadio sospeso

L'organizzazione interna dell'armadio permette di conservare e ritrovare facilmente non solo i capi di abbigliamento ma anche lenzuola, piumini, coperte. La cassettiera interna, invece, è utilissima per conservare i piccoli capi come la biancheria e le T-shirt.

FLOATING WARDROBE - If your wardrobe is well organised, you can easily store and find clothing, bed linen, duvets, and blankets. The internal chest of drawers, on the other hand, is incredibly useful for storing smaller items such as underwear and T-shirts.

LETTO - Il progetto del letto si compone su misura in base al gusto personale e allo spazio disponibile. I pannelli Tetris, di misure diverse, possono essere assemblati in forme regolari o con un profilo asimmetrico, come in questa soluzione.

BED - The bed design is made to measure according to personal taste and available space. Tetris panels of different sizes can be assembled in regular shapes or with an asymmetrical profile, as in this solution.

NOBILITATO
MELAMINE
QZ Quarzo

LACCATO
LACQUERED
C131 Quarzo

LACCATO
LACQUERED
C105 Ardesia

LACCATO
LACQUERED
C124 Pavone

TESSUTO
FABRIC
BL18

Armadio
L 362.5 / P 60.4 / H 224 cm
Scrivania
L 153.6 / P 58 / H 78.3 cm
Gruppo letto
L 345.6 / P 216.6 / H 118.5 cm
Letto + Tetris
L 192 / P 216.6 / H 118.5 cm
Comodino
L 76.8 / P 41.2 / H 19.2 cm
Gruppo wallbox
L 156.1 / P 41.2 / H 60.1 cm
Specchio
L 76.8 / P.2.1 / H 76.8 cm
Maniglia
Rail C124 / Push-Pull

Wardrobe
W 362.5 / D 60.4 / H 224 cm
Desk
W 153.6 / D 58 / H 78.3 cm
Bed unit
W 345.6 / D 216.6 / H 118.5 cm
Bed + Tetris
W 192 / D 216.6 / H 118.5 cm
Bedside Table
W 76.8 / D 41.2 / H 19.2 cm
Wallbox unit
W 156.1 / D 41.2 / H 60.1 cm
Mirror
W 76.8 / D 2.1 / H 76.8 cm
Handle
Rail C124 / Push-Pull

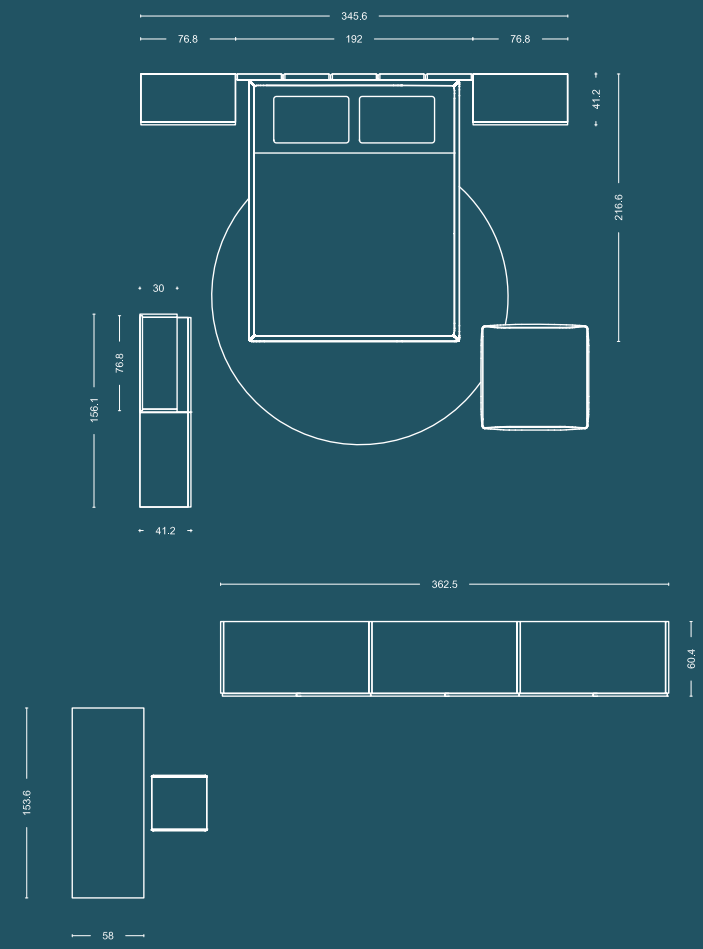

Y116

HEAD
HEAD

Y116

Camera con armadio ad ante scorrevoli a specchio

Bedroom with mirrored sliding door wardrobe

Armadio

L'armadio scorrevole ha due grandi ante con frontali a specchio grigio fumé. Si completa con un modulo hatbox con appendiabiti a vista che serve a riporre le giacche e i capi di uso quotidiano.

WARDROBE - The sliding-door wardrobe has two large doors with smoke gray mirrored fronts.
It is completed by a hatbox module with an exposed coat rack for storing jackets and everyday garments.

LETTO - Design asciutto per il letto con testata Wow valorizzata da due tagli inclinati sui lati. Il profilo metallico che congiunge i pannelli può essere dotato di luce led ad accensione touch.
Il comodino è un wallbox sospeso con due cassetti e maniglia Ride in metallo.

BED - Pared back design for the bed, with Wow headboard enhanced by two slanted cuts on the sides. The metal profile joining the panels can be fitted with a touch-activated LED light. The bedside table is a wall-mounted wallbox with two drawers and Ride metal handle.

Libreria

Lo spazio dedicato allo studio o al lavoro da casa è attrezzato con una composizione sospesa realizzata con l'abbinamento tra wallbox e Air Frame. Il wallbox nobilitato crema è chiuso da anta mentre gli Air Frame in tubolare di metallo formano una libreria moderna scandita da moduli di larghezze diverse.

BOOKCASE - The space dedicated to studying or working from home is equipped with a floating composition created with a combination of wallbox and Air Frame units. The cream melamine wallbox is closed by a door, while the tubular metal Air Frames form a modern bookcase punctuated by modules of different widths.

NOBILITATO
MELAMINE
CM Crema

LACCATO
LACQUERED
C108 Pietra

TESSUTO
FABRIC
LN20

TESSUTO
FABRIC
LN21

SPECCHIO
MIRROR
M51 Grigio Fumè

Hatbox
L 76.8 / P 40.8 / H 38.4 cm
Armadio
L 192.5 / P 67 / H 258 cm
Letto
L 130 / P 212.3 / H 109.8 cm
Comodino
L 57.6 / P 41.2 / H 38.4 cm
Scrivania
L 134.4 / P 58 / H 77 cm
Gruppo pensili
L 115.2 / P 28 / H 111 cm
Maniglia
Ride / Push-Pull / Incorporata C108

Hatbox
W 76.8 / D 40.8 / H 38.4 cm
Wardrobe
W 192.5 / D 67 / H 258 cm
Bed
W 130 / D 212.3 / H 109.8 cm
Bedside table
W 57.6 / D 41.2 / H 38.4 cm
Desk
W 134.4 / D 58 / H 77 cm
Wall units
W 115.2 / D 28 / H 111 cm
Handle
Ride / Push-Pull / Incorporated C108

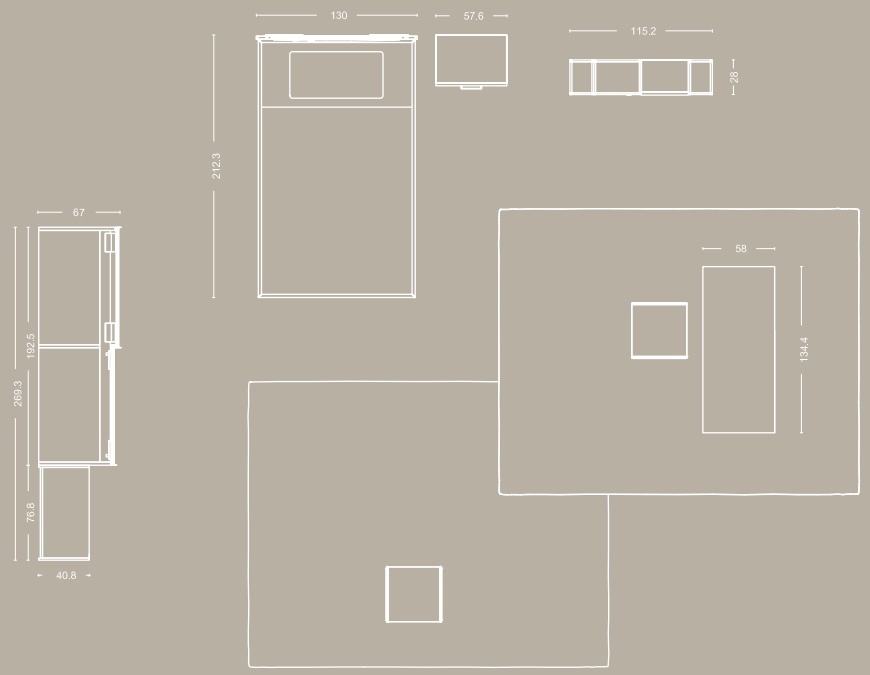

Y117

Love

Y117

Camera con divano imbottito Side Box

Bedroom with Side Box upholstered sofa bed

Letto

Il divano letto è dotato di box contenitore, in questa versione con apertura laterale (Box Side), per conservare la biancheria del letto o i capi più ingombranti. Il meccanismo idraulico facilita il sollevamento del materasso e lo rende più sicuro.

BED – The sofa bed is equipped with a storage box, in this version with side opening (Box Side), to store bed linen or bulky items. A hydraulic mechanism makes it easier to lift the mattress and makes it safer.

Per tenere in ordine la camera non serve avere un armadio grande ma è molto più importante attrezzarlo in maniera completa.

A seconda delle diverse esigenze, può essere organizzato con ripiani, tubi appendiabiti e cassettiera interna a due cassetti, elementi alveare, porta-gonne e porta-pantaloni.

L'ottima pianificazione degli accessori permette di riporre con cura e in maniera ordinata il guardaroba.

You don't need a large wardrobe to keep a room tidy; how the wardrobe is fitted out is much more important.

Depending on the different requirements, it can be organised with shelves, hanging rails and two-drawer units inside, as well as honeycomb elements, skirt holders and trouser racks.

Excellent accessory planning allows neat, careful clothes storage.

Angolo beauty

Una beauty station adeguata per la stanza di una ragazza può essere allestita affiancando due Square box con cassetto e uno specchio rotondo retroilluminato.

BEAUTY CORNER - A perfect beauty station for a girl's room can be created by placing two boxes with drawers side by side and adding a backlit round mirror.

NOBILITATO
MELAMINE
CM Crema

NOBILITATO
MELAMINE
FB Frassino Bianco

LACCATO
LACQUERED
V111 Crema

LACCATO
LACQUERED
C119 Peonia

LACCATO
LACQUERED
C120 Mora

TESSUTO
FABRIC
BL11

Gruppo letto + Armadio
L 375.4 / P 214 / H 258 cm

Divano letto
L 133 / P 214 / H 86 cm

Libreria Outline
L 230.4 / P 30 / H 194.7 cm

Gruppo armadio
L 240.2 / P 60.4 / H 258 cm

Angolo beauty
L 115.2 / P 41.3 / H 20.4 cm

Specchio
L 70 / P 2.2 / H 70 cm

Maniglia
Funny C120

Bed unit + Wardrobe
W 375.4 / D 214 / H 258 cm

Sofa bed
W 133 / D 214 / H 86 cm

Outline bookcase
W 230.4 / D 30 / H 194.7 cm

Wardrobe unit
W 240.2 / D 60.4 / H 258 cm

Beauty area
W 115.2 / D 41.3 / H 20.4 cm

Mirror
W 70 / D 2.2 / H 70 cm

Handle
Funny C120

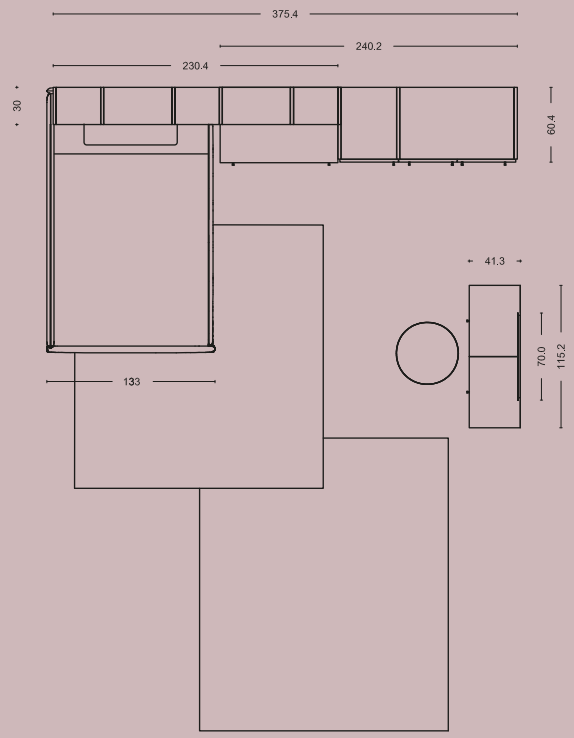

Y118

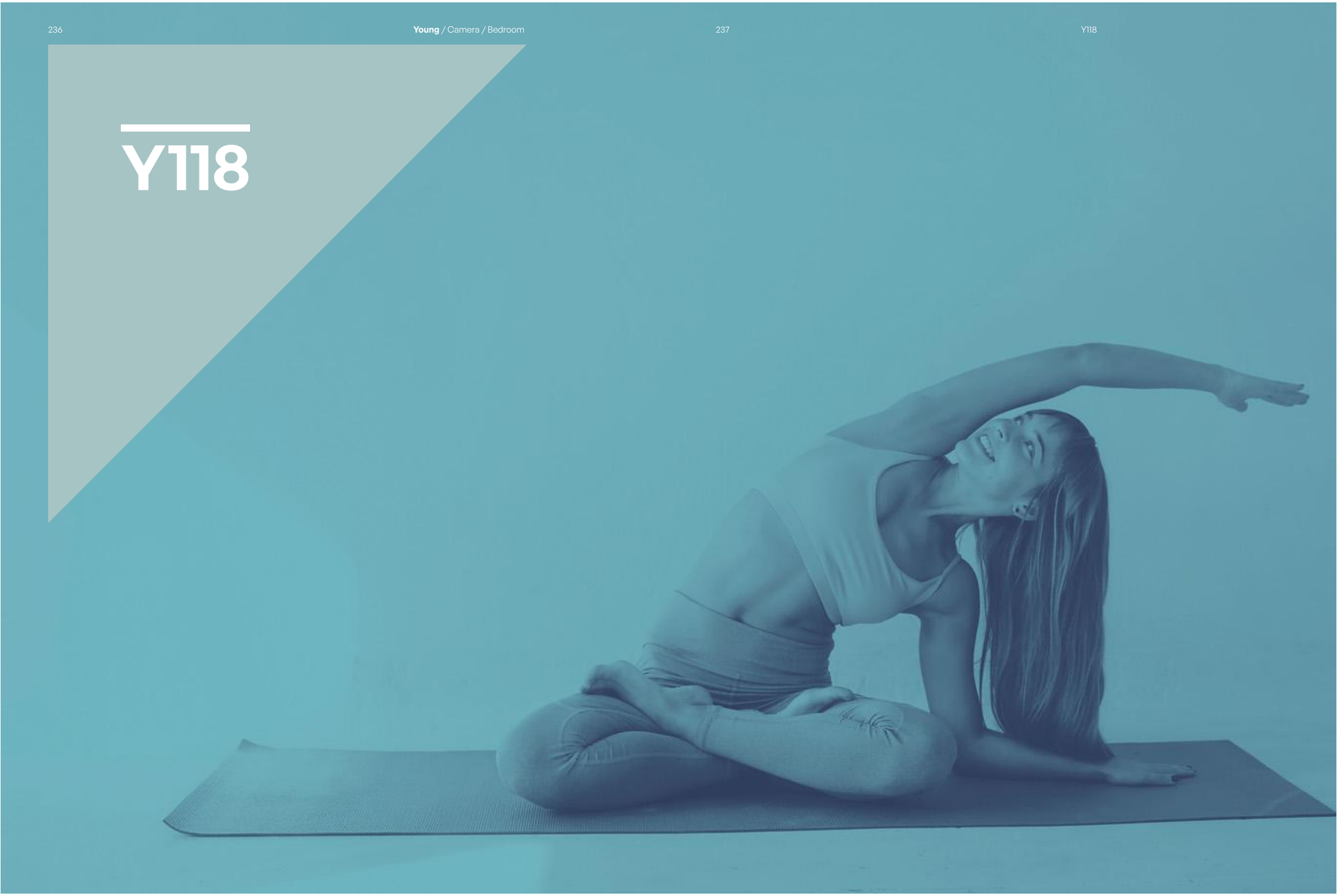

NEW YORK
BAUHAUS
10 29

Y118

Camera con libreria Outline e Wallbox

Bedroom with Outline bookcase and wallbox

Zona studio

Il piano scrivania a penisola è retto al centro stanza dal supporto Rack. L'area studio è completata dalla libreria Outline con wallbox che raccorda la scrivania con la zona notte.

STUDY AREA - The peninsula desk top is supported from the middle of the room by the Rack support. The study area is completed with an Outline bookcase with wallbox connecting the desk with the sleeping area.

SAN FRANCISCO
UNCONSCIOUS
Homo Deus
Victoria
NEW YORK

BAUHAUS 100

Letto

La testata Plane Race può essere progettata con quattro o cinque pannelli imbottiti in base alla larghezza del letto. I pannelli rivestiti in tessuto o ecopelle, a scelta, possono essere disposti sulla testata ad altezze diverse.

BED - The Plane Race headboard can be designed with four or five upholstered panels, according to the width of the bed. The panels covered in fabric or leatherette, as required, can be arranged on the headboard at different heights.

Armadio

L'armadio Slider Thin ha le ante scorrevoli costituite da tre pannelli di altezze e finiture diverse: qui si alternano nobilitato quarzo e laccato cemento. Le ante sono incorniciate da un profilo in metallo con maniglia incorporata per una più facile apertura.

WARDROBE - The Slider Thin wardrobe has sliding doors consisting of three panels of different heights and finishes: here, quartz melamine alternates with cement lacquer. The doors are framed by a metal profile with a built-in handle for easy opening.

NOBILITATO
MELAMINE
QZ Quarzo

LACCATO
LACQUERED
C104 Cemento

LACCATO
LACQUERED
C123 Cielo

TESSUTO
FABRIC
NB21

TESSUTO
FABRIC
BL15

TESSUTO
FABRIC
VL11

Letto
L 130/ P 210.7 / H 109.8 cm
Comodino L-box
L 57.6 / P 19.2 / H 38.4 cm
Gruppo pensili
L 350.5 / P 30-41.2 / H 103.8 cm
Scrivania
L 172.8 / P 58 / H 77 cm
Gruppo wallbox
L 153.6 / P 54 / H 38.4 cm
Armadio
L 192.5 / P 67 / H 258 cm
Maniglia
Push-Pull / Incorporata C104

Bed
W 130/ D 210.7 / H 109.8 cm
L-box bedside table
W 57.6 / D 19.2 / H 38.4 cm
Wall units
W 350.5 / D 30-41.2 / H 103.8 cm
Desk
W 172.8 / D 58 / H 77 cm
Wallbox unit
W 153.6 / D 54 / H 38.4 cm
Wardrobe
W 192.5 / D 67 / H 258 cm
Handle
Push-Pull / Incorporated C104

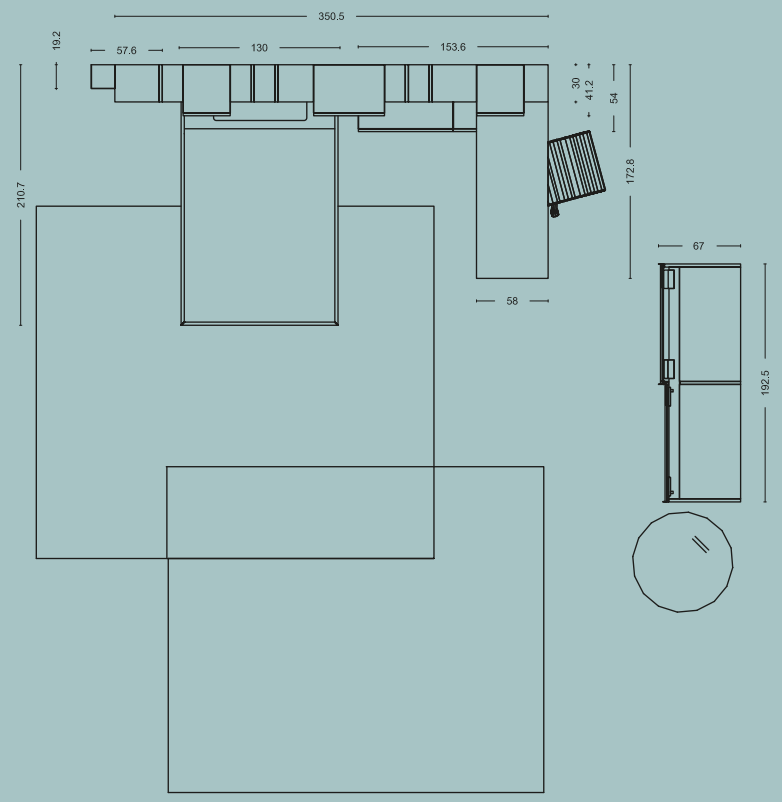

Y119

HEY DESIGN
TODAY IS A good DAY
LOEWE
CONVENTION
OLIVER PEOPLES
11
WED
Alvar Aalto

Y119

Camera con letto in metallo

Bedroom with metal bed

Libreria

Le mensole di grande spessore (38 mm) in nobilitato rovere sono un'alternativa alla classica libreria. Arredano e disegnano la parete e offrono tanto spazio per i libri per completare una zona studio ben organizzata.

BOOKCASE - Extra-thick (38 mm) oak melamine shelves are an alternative to the classic bookcase. They furnish and design the wall, as well as offering plenty of space for books to complete a well-organised study area.

Wallbox

Per tenere in ordine la scrivania, un wallbox con apertura a ribalta è posto sotto il piano. I wallbox a giorno, con anta o con cassetto sono accessori jolly che completano l'arredo e offrono tanto spazio utile per il contenimento.

WALLBOX - To keep the desk tidy, a wallbox with tilt opening is placed under the top. Wallboxes that are open, or with door or drawers, are the go-anywhere accessories that complete the furniture and offer plenty of useful storage space.

Letto

Giroletto in metallo con testata Row realizzata con pannelli orizzontali in finiture diverse. In questa proposta il pannello centrale è imbottito, rivestito con ecopelle dalla tonalità neutra.
La testata Row può essere dotata di illuminazione nascosta con strip led.

BED - Metal bed frame with Row headboard made of horizontal panels in different finishes. In this proposal, the central panel is upholstered with neutral-coloured leatherette.
The Row headboard can be equipped with concealed LED strip lighting.

NOBILITATO
MELAMINE
BL Bianco Luce

NOBILITATO
MELAMINE
RV Rovere

LACCATO
LACQUERED
C105 Ardesia

ECOPELLE
LEATHERETTE
EB13

SPECCHIO
MIRROR
M51 Grigio Fumè

Zona studio
L 324.3 / P 172.8 / H 78.3 cm

Scrivania
L 192 / P 58 / H 78.3 cm

Mensole
L 134.4 / P 28 / H 3.8 cm

Letto
L 130 / P 209.1 / H 109.8 cm

Armadio
L 192.5 / P 67 / H 258 cm

Maniglia
Push-Pull / Incorporata C105

Study area
W 324.3 / D 172.8 / H 78.3 cm

Desk
W 192 / D 58 / H 78.3 cm

Shelves
W 134.4 / D 28 / H 3.8 cm

Bed
W 130 / D 209.1 / H 109.8 cm

Wardobe
W 192.5 / D 67 / H 258 cm

Handle
Push-Pull / Incorporated C105

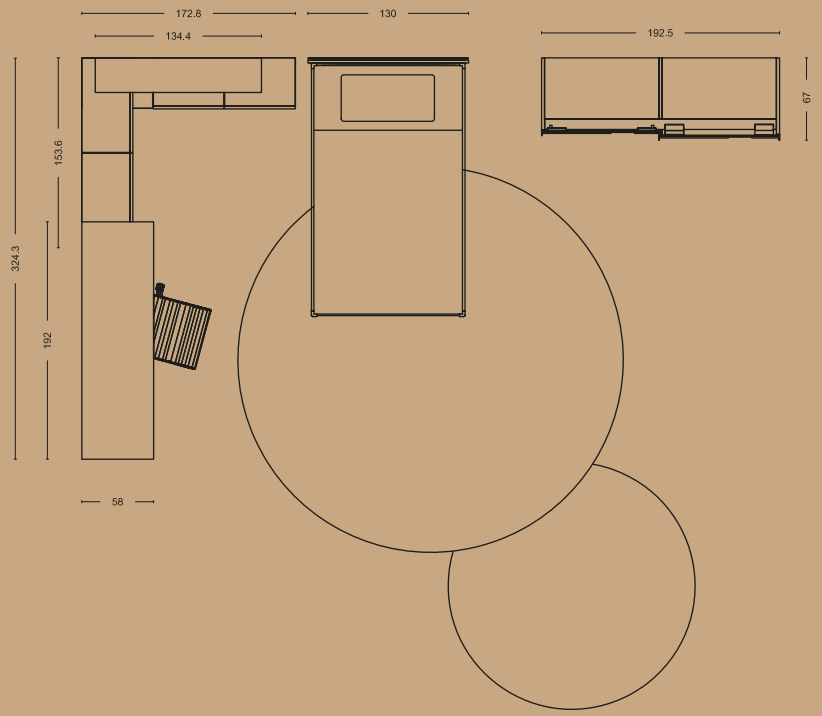

Y120

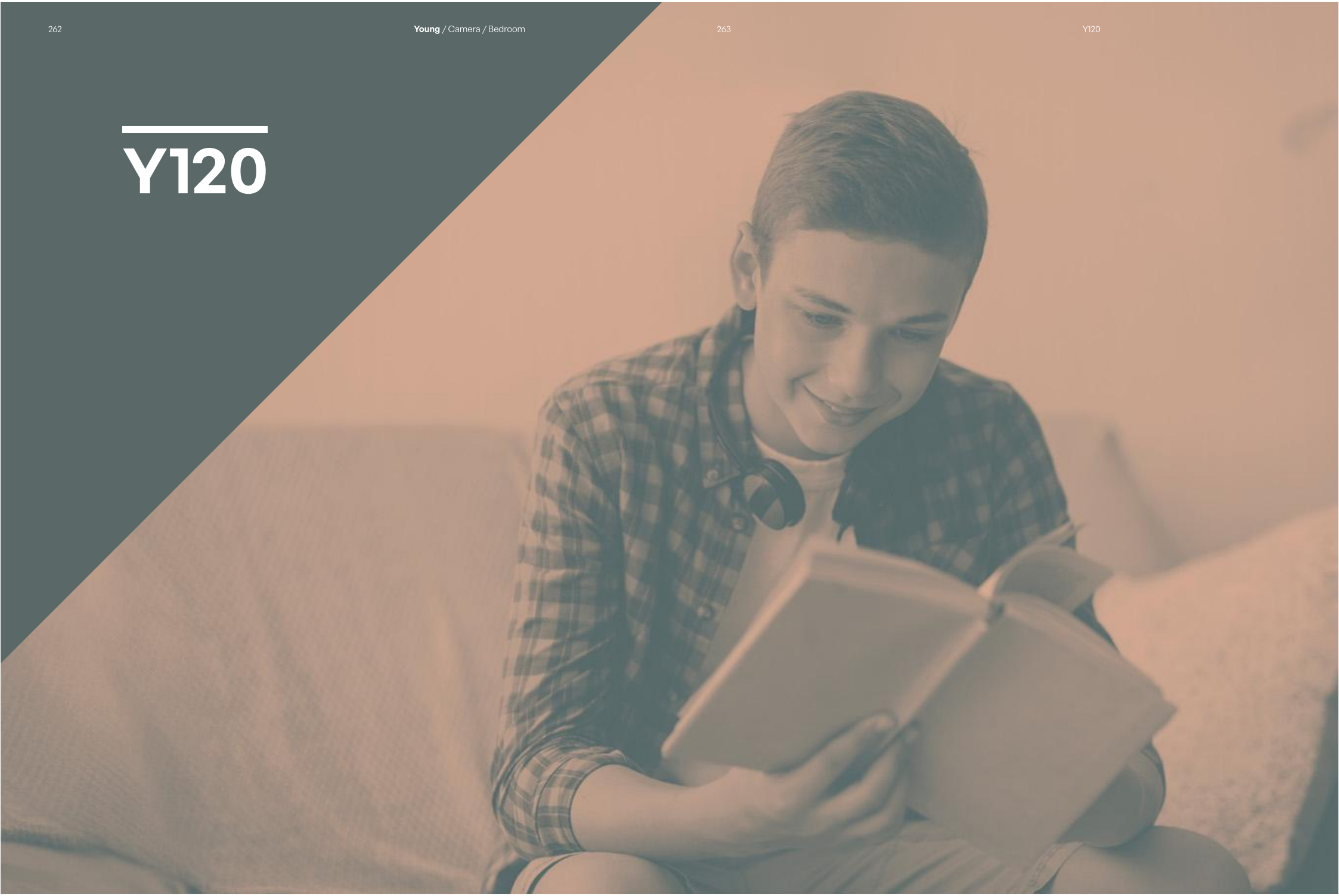

ARCHITECTURE
FASHION & STYLE
04:19
Alvar Aalto

Y120

Camera con cabina armadio e scrivania sospesa

Bedroom with walk-in wardrobe and floating desk

Cabina armadio

La cabina armadio Big sfrutta lo spazio utile tra due pareti. Le dimensioni più ampie rispetto all'armadio consentono di contenere anche gli oggetti più ingombranti. L'apertura a libretto delle ante che con un semplice gesto, si accostano sullo stesso lato, rende più agevole l'accesso all'interno della cabina.

WALK-IN WARDROBE - The Big walk-in wardrobe makes the most of available space between two walls. This larger wardrobe has room to store bulkier items. The folding opening of the doors which, with a simple gesture, pull to the same side, offers easy access to the walk-in wardrobe interior.

Letto

Il letto Zen Pillow ha un grande cuscino che completa la testata dal disegno molto semplice. Il cuscino ha un'anima in pannello spessore 18 mm e una morbida imbottitura rivestita in tessuto o ecopelle (sfoderabile).

BED - The Zen Pillow bed has a large pillow that complements the very simple design of the headboard. The pillow has an 18mm panel core, a soft filling, and is covered in (removable) fabric or leatherette.

I moduli terminali sono pensati per arricchire e completare la componibilità degli armadi: dal modello più semplice, Open con schienale con taglio dritto o diagonale, fino al terminale Jolly e Liberty che propongono moduli combinati tra spazi chiusi e spazi aperti con ripiani, tubi, ganci appendiabito e specchi.

I terminali, oltre all'aspetto funzionale hanno spesso anche un valore estetico e permettono di tenere a vista gli oggetti più utilizzati.

The end units are designed to enrich and complete the modularity of the wardrobes: from the simplest model, Open, with a straight or diagonal cut back, to the Jolly and Liberty end units, which offer combined closed and open spaces with shelves, rails, hanging hooks and mirrors.

In addition to their functional aspect, end units often also have an aesthetic value and allow the most frequently used objects to be kept in view.

Libreria

Di grande flessibilità compositiva, Outline ha fianchi e ripiani di misure diverse per dare vita alle soluzioni più creative. I fianchi e i tramezzi sospesi sono fissati a parete con attaccaglie su tasca a scomparsa con sistema di antisganciamento.

BOOKCASE - Outline offers great compositional flexibility with different sized sides and shelves to achieve the most creative solutions.
The side panels and floating partitions are fixed to the wall with concealed pocket attachments with a system to prevent accidental release.

NOBILITATO
MELAMINE
FB Frassino Bianco

LACCATO
LACQUERED
C125 Muschio

TESSUTO
FABRIC
BL18

Letto
L 136 / P 213 / H 110.6 cm
Comodino
L 86.7 / P 41.2 / H 38.4 cm
Gruppo armadio
L 186.5 x 188.3 / H 258 cm
Libreria Outline
L 223.8 / P 30 / H 105.6 cm
Zona studio
L 230.4 / P 58 / H 112,9 cm
Gruppo wallbox
L 153.6 / P 28.4 / H 38.4 cm
Maniglia
Short Rail C125 / Push-Pull

Bed
W 136 / D 213 / H 110.6 cm
Bedside table
W 86.7 / D 41.2 / H 38.4 cm
Wardrobe unit
W 186.5 x 188.3 / H 258 cm
Outline bookcase
W 223.8 / D 30 / H 105.6 cm
Study area
W 230.4 / D 58 / H 112,9 cm
Wallbox unit
W 153.6 / D 28.4 / H 38.4 cm
Handle
Short Rail C125 / Push-Pull

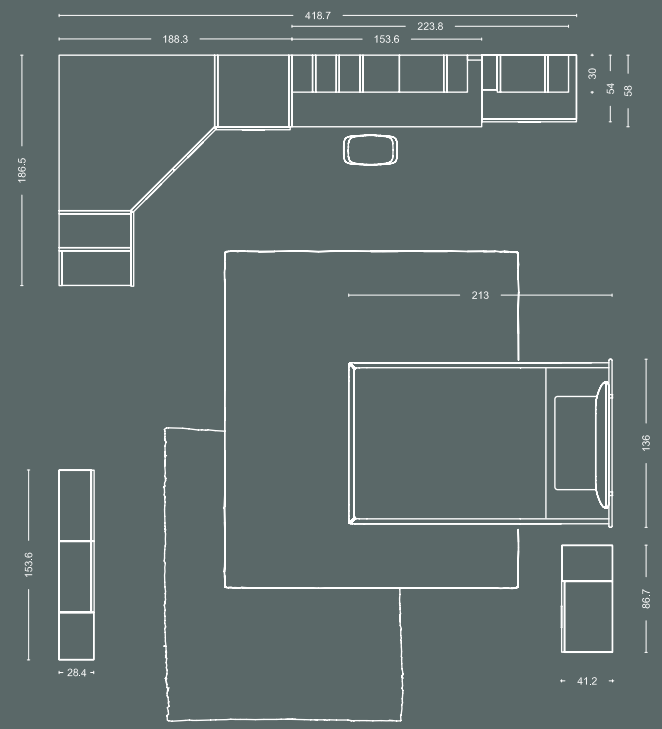

Y121

How to
RICHTER
Dior
.9 49

Y121

Camera con scrivania ad angolo

Bedroom with corner desk

Letto

Letto Pillar con testata combinata: i due pannelli laterali lasciano a vista la finitura bianco luce mentre quello centrale è rivestito con tessuto. Completa la zona notte la grande cassettiera e la parete attrezzata con hatbox e wallbox sospesi.

BED - Pillar bed with combined headboard: the two side panels have a light white finish while the central one is upholstered with fabric. The large chest of drawers and the wall unit with floating hatbox and wallbox complete the sleeping area.

Wallbox

I moduli wallbox sospesi hanno ante in nobilitato bianco luce, prive di maniglie a vista, che si aprono grazie al profilo gola laccato a contrasto colore dalia.

The floating wallbox modules have doors in light white melamine, without visible handles, which open thanks to the contrasting dahlia-coloured lacquered groove profile.

ARMADIO - Non sempre l'armadio a tutta parete è la scelta migliore. In una stanza piccola, l'armadio battente a tre ante, alto 226 cm, arreda senza essere troppo ingombrante. È dotato all'interno di tubi appendiabiti, cassettiera e luce strip led inserita nel fianco laccato.

WARDROBE - A full-wall wardrobe is not always the best choice. In a small room, the three-door hinged wardrobe, 226 cm high, furnishes without being too bulky. It is equipped inside with hanging rails, a drawer unit, and an LED strip light inserted into the lacquered side.

CEREAL
OLIVER MORTON

9 49

NOBILITATO
MELAMINE
BL Bianco Luce

LACCATO
LACQUERED
C101 Bianco

LACCATO
LACQUERED
C118 Dalia

TESSUTO
FABRIC
BL11

Gruppo letto
L 249.3 / P 211.4 / H 226 cm
Letto
L 130.2 / P 211.4 / H 109.8 cm
Gruppo comodini
L 115.2 / P 41.2 / H 41.3
Gruppo pensili
L 249.3 / P 41.2 / H 76.8 cm
Armadio
L 145 / P 60.4 / H 226 cm
Scrivania
L 172.8 / P 153.6 / H 77 cm
Airframe
L 153.6 / P 28 / H 76.8 cm
Specchio
L 57.6 / P.2.1 / H 153.6 cm
Maniglia
Gola C118 / Push-Pull

Bed unit
W 249.3 / D 211.4 / H 226 cm
Bed
W 130.2 / D 211.4 / H 109.8 cm
Bedside tables unit
W 115.2 / D 41.2 / H 41.3
Wall units
W 249.3 / D 41.2 / H 76.8 cm
Wardrobe
W 145 / D 60.4 / H 226 cm
Desk
W 172.8 / D 153.6 / H 77 cm
Airframe
W 153.6 / D 28 / H 76.8 cm
Mirror
W 57.6 / D 2.1 / H 153.6 cm
Handle
Gola C118 / Push-Pull

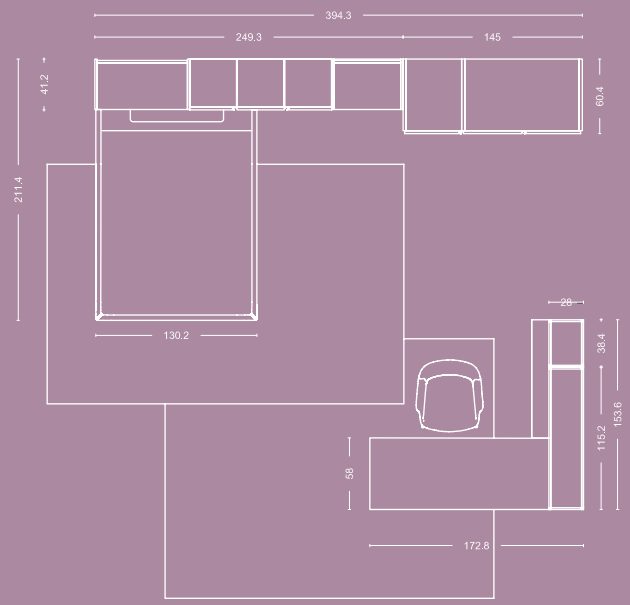

Y122

Play
8

Y122

Camera con armadio mansardato

Bedroom with sloped ceiling wardrobe

Armadio

L'armadio per la mansarda permette di sfruttare anche spazi resi irregolari dalla pendenza del soffitto. Le ante sono progettate e realizzate su misura e vengono montate su moduli che possono essere attrezzati in modo personalizzato.

WARDROBE - The sloped-ceiling wardrobe allows you to exploit spaces made irregular by the slope of the ceiling. The doors are designed and made to measure, and are mounted on modules that can be individually equipped.

ZONA NOTTE - Il pannello Wally che decora la parete dietro il letto abbina due finiture diverse: nobilitato betulla e tessuto. Dotato di illuminazione led fa da supporto all'insolito comodino realizzato con Air Frame dalla struttura in metallo e i pianetti in vetro grigio fumé.

SLEEPING AREA - The Wally panel decorating the wall behind the bed combines two different finishes: birch veneer and fabric. Equipped with LED lighting, it supports the unusual Air Frame bedside table with its metal frame and smoky grey glass shelves.

STILL LIFE
8
KG

NOBILITATO
MELAMINE
BT Betulla

LACCATO
LACQUERED
C101 Bianco

LACCATO
LACQUERED
C115 Corallo

TESSUTO
FABRIC
LN12

TESSUTO
FABRIC
LN22

VETRO
GLASS
K40 Grigio Fumè

Gruppo letto
L 345 / P 215.6 / H 96 cm

Letto
L 130.2 / P 211.6 / H 40.5 cm

Armadio
L 182.5 / P 60.4 /
H 258-224 (fuori misura) cm

Scrivania
L 153.6 / P 58 / H 77 cm

Gruppo pensili
L 134.4 / P 28.4 / H 67 cm

Comò wallbox
L 173 / P 41.8 / H 58.8 cm

Maniglia
Shell C115 / Push-Pull

Bed unit
W 345 / D 215.6 / H 96 cm

Bed
W 130.2 / D 211.6 / H 40.5 cm

Wardrobe
W 182.5 / D 60.4 /
H 258-224 (custom-sized) cm

Desk
W 153.6 / D 58 / H 77 cm

Wall units
W 134.4 / D 28.4 / H 67 cm

Wallbox
W 173 / D 41.8 / H 58.8 cm

Handle
Shell C115 / Push-Pull

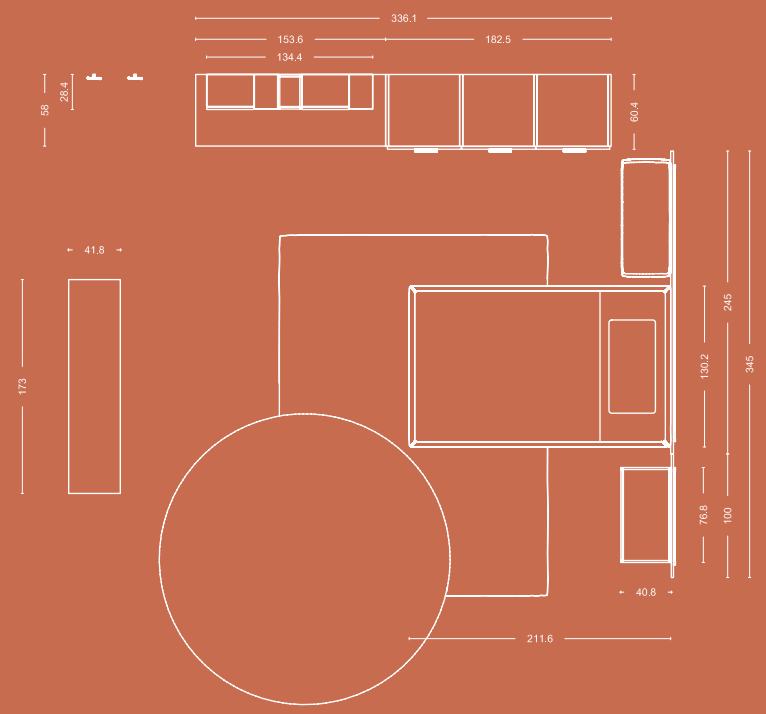

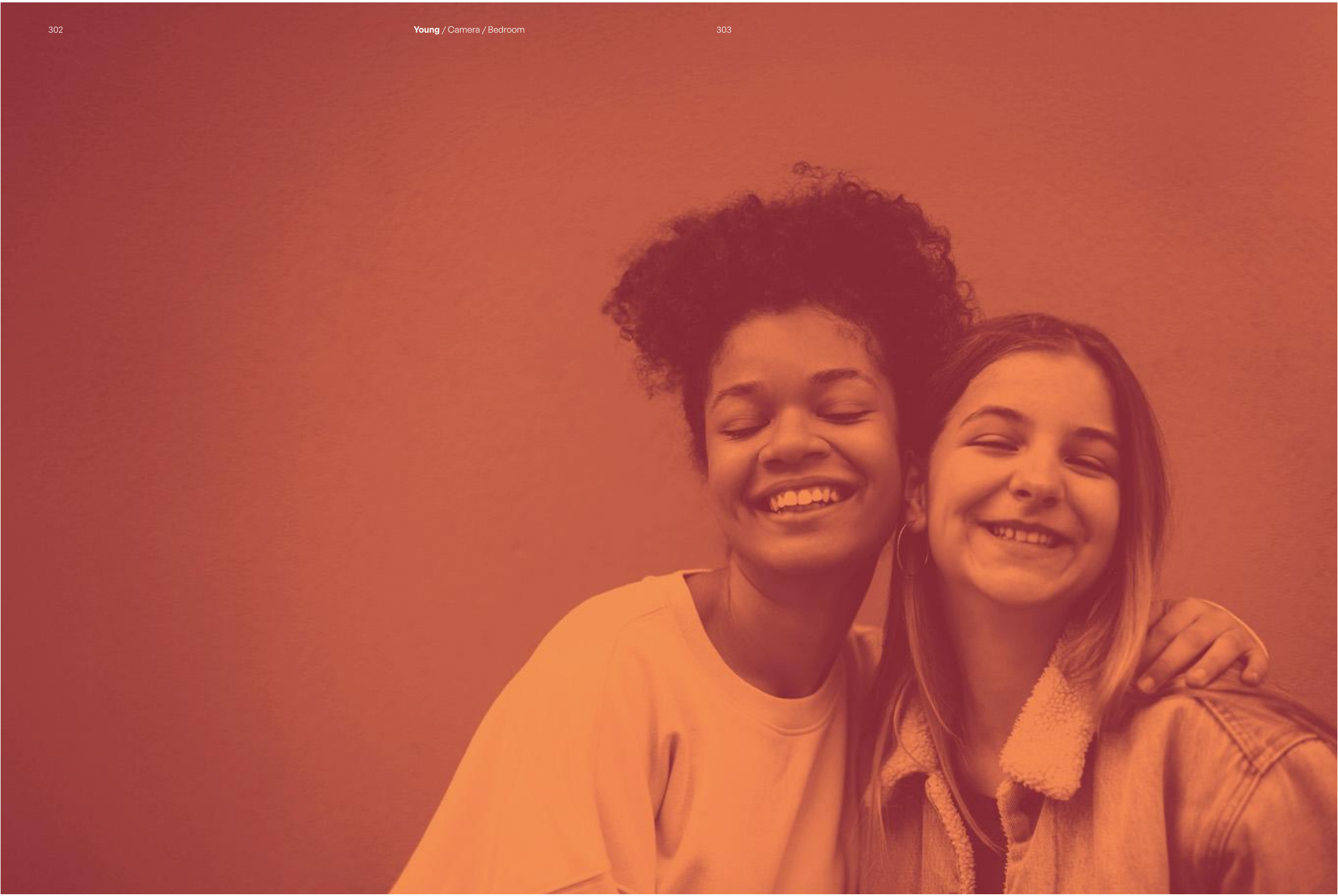

moretticompact
CAMERETTE

Design & technical project
Ufficio Ricerca e Sviluppo
Moretti Italian Design S.p.A.

Marinelli Studiolab

AD & Graphic Design
Moretti Italian Design S.p.A.

Immagini
Lifecomunica

Traduzioni
Eurotrad (Urbino)

Fotolito
Selecolor (Firenze)

Stampa
OGM (Padova)

Il presente catalogo è proprietà esclusiva della Moretti Italian Design S.p.A. Pertanto è fatto espresso divieto di riproduzione, copiatura, pubblicazione anche parziale di quanto in esso contenuto. Moretti Italian Design S.p.A. si riserva la facoltà di perseguire legalmente ogni violazione di quanto sopra.

This catalogue remains the sole property of Moretti Italian Design S.p.A. For this reason any reproduction, duplication, copying or printing etc. of the contents thereof is strictly prohibited. Moretti Italian Design S.p.A. hereby reserves the right to take legal action for any violation of the above.

La ditta Moretti Italian Design S.p.A. si riserva la facoltà di apportare senza alcun preavviso le modifiche che riterrà più opportune al fine di migliorare il prodotto.

© Moretti Italian Design S.pA. / 06.2025

In the interests of product improvement, Moretti Italian Design S.p.A. reserves the right to make any changes it may deem to be necessary, without prior warning.

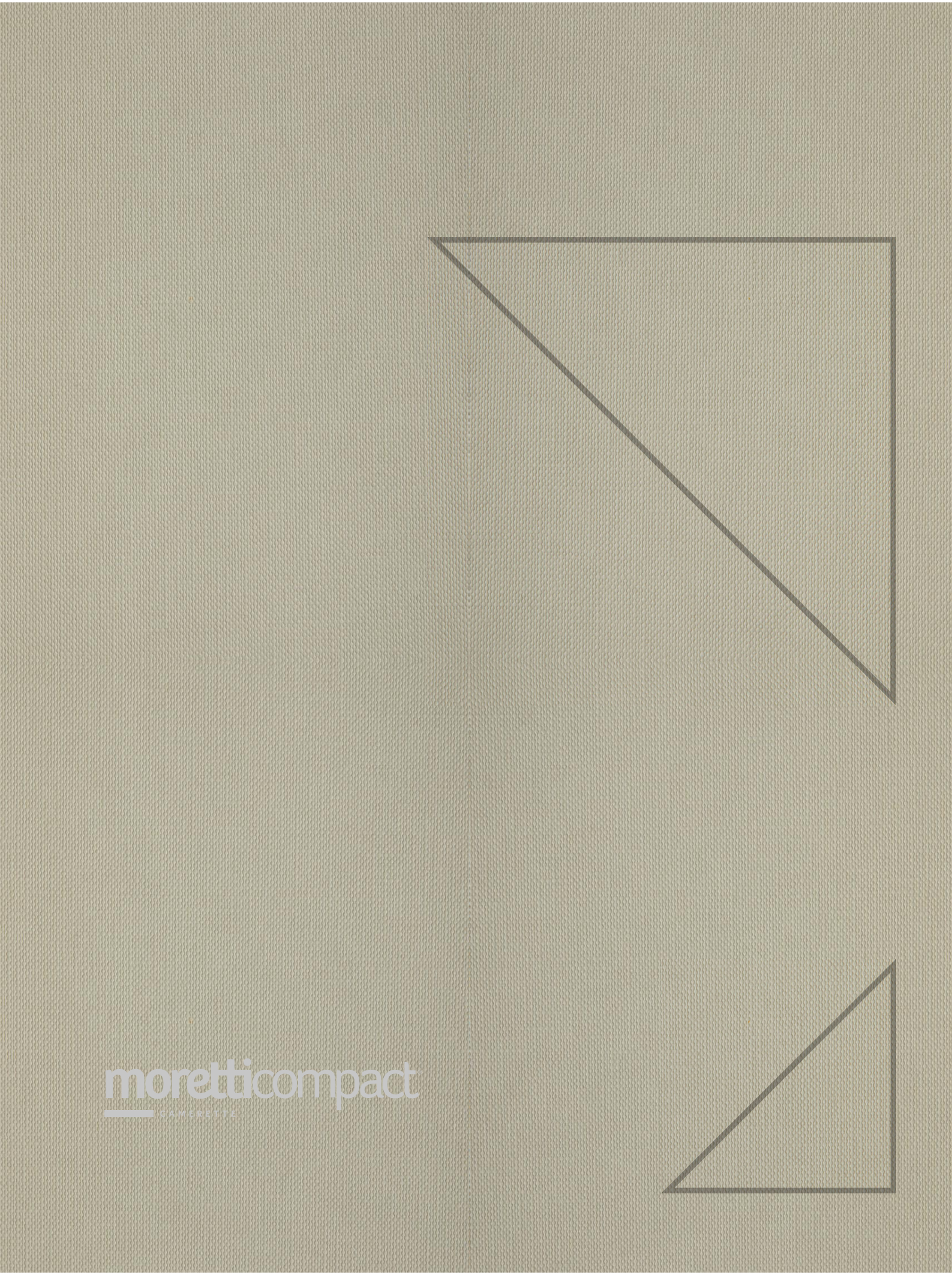
moretticompact
CAMERETTE